

PRIMUM VIVERE DEINDE PHILOSOPHARI
NECESIDADES DE HABITABILIDAD EN EL CORAZÓN DE
AMÉRICA DEL SUR

TOMO VII
PORCENTAJES EN TABLAS CRUZADAS, PRUEBAS DE CHI
CUADRADO Y GRÁFICOS DE BARRAS POR LUGAR.

FERNANDO GONZÁLEZ Y GALÁN



Ilustración 1: Sectores de empleo en los lugares estudiados urbana Chacarita y Tacumbú, intermedia Itauguá Guazú e Itauguá Aldama Cañada, rural Laguna Piri e indígena Comunidad Maká.

El presente trabajo se encuadra dentro del Proyecto de Investigación PINV15-006 "Necesidades de habitabilidad en el Paraguay: ambiente, vivienda, agua, saneamiento e infraestructuras básicas en áreas urbanas, rurales, indígenas y zonas intermedias" financiado por CONACYT Paraguay dentro del Programa PROCENCIA.

FICHA TOMO VII

González y Galán, Fernando

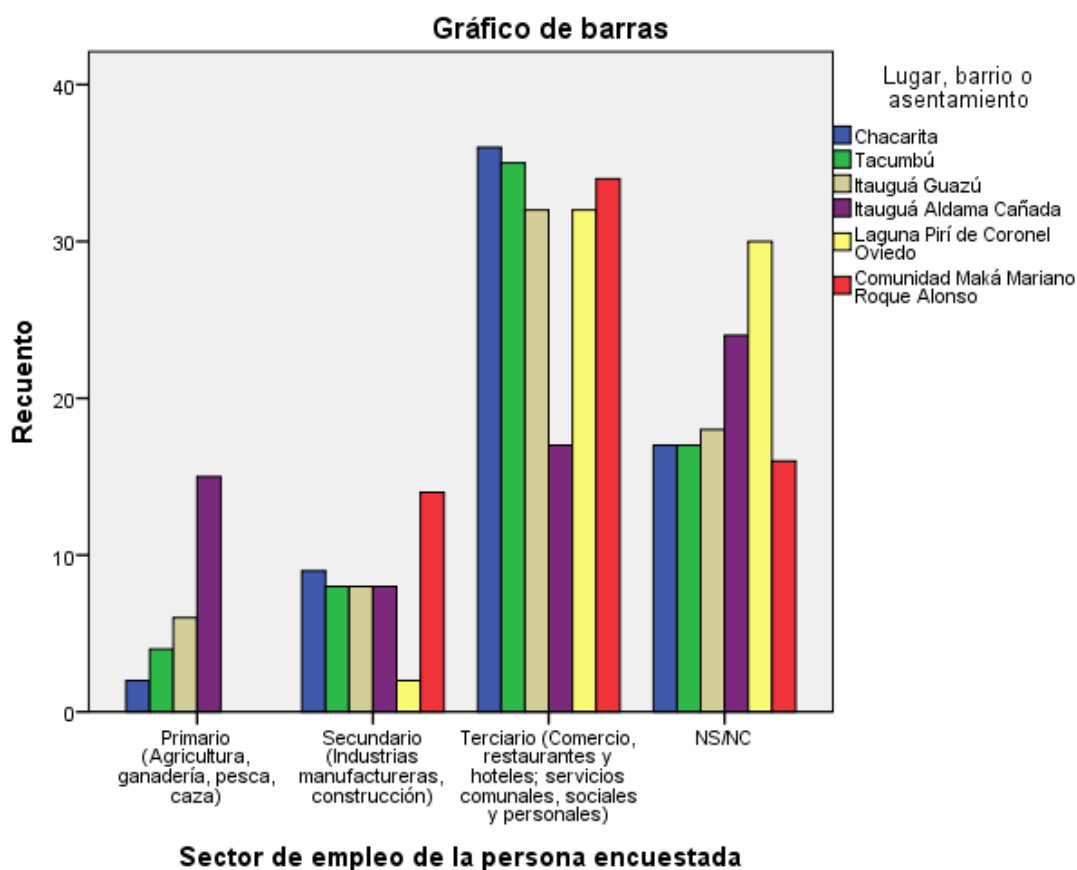
Tomo VII: Porcentajes En Tablas Cruzadas, Pruebas De Chi Cuadrado Y Gráficos De Barras Por Lugar.

Fernando González y Galán; edición a cargo del autor. – 1ª ed. Asunción: edición a cargo del autor, 2019.

153 p.: il. – (*Primum Vivere Deinde Philosophari: Necesidades De Habitabilidad En El Corazón De América Del Sur / Fernando González y Galán*).

Diseño cubierta e interior: Fernando González y Galán.

ISBN OBRA COMPLETA: 978-99967-0-852-7.

ISBN TOMO VII: 978-99967-0-860-2.

Hecho el depósito que marca la Ley N° 1328/98.

Reservados todos los derechos.

Primum Vivere Deinde Philosophari
Necesidades De Habitabilidad En El Corazón De América Del Sur
Tomo VII
Porcentajes en tablas cruzadas, pruebas de chi cuadrado y gráficos por lugar.

DEDICATORIA

A todas las personas que trabajan por una habitabilidad saludable en los mundos que acontecen en toda vida humana, a saber, el mundo físico, el mundo psíquico y el mundo de los valores. Y especialmente a las que lo hacen desde el corazón de América del Sur.

Primum Vivere Deinde Philosophari
Necesidades De Habitabilidad En El Corazón De América Del Sur
Tomo VII
Porcentajes en tablas cruzadas, pruebas de chi cuadrado y gráficos por lugar.

AGRADECIMIENTOS
AL EQUIPO DE INVESTIGACIÓN

Investigador principal
Fernando González y Galán

Investigadores asociados
Marta Isabel Canese de Estigarribia
Edgar Gómez Leiva
Luis Kevin Goetz Bernou
Héctor David Nakayama Nakashima
Carlos Alberto Zárate Florentín

Investigadores en formación
Diego Federico Laterra Leiva (Chacarita de Asunción)
Mara Lorena Ruiz Bareiro (Tacumbú de Asunción)
José Tomás Insrán Ibarrola (Itauguá Guazú de Central)
(Derecho)
Jazmín Estrellita Cardozo Casco (Itauguá Aldama Cañada
de Central)
Roque Pignata Toledo (Comunidad Maká Mariano Roque
Alonso de Central)
Perla Primitiva Godoy Giménez (Laguna Pirí de Coronel
Oviedo en Caaguazú)

AL EQUIPO DE ADMINISTRACIÓN (UNA)

Dirección de Informática (UNA)
Luis Guillermo Moré Rodríguez

*Dirección General de Investigación Científica y
Tecnológica*
Inocencia Palmira Peralta López (Primera etapa)
Javier Enrique Barúa Chamorro (Segunda etapa)

Dirección de Administración y Finanzas del Rectorado
José Aníbal Coronel Ruiz
(Primera etapa)

Dirección General de Administración
Yonny Javier Álvarez Insrán
(Segunda etapa)

Dirección General de Finanzas
Emerson Moisés Aguilar Ortiz
(Segunda etapa)

Administración
Mirian Celeste Unzaín Martínez
Aramí Almada
Mónica Balbuena Portillo
Mario Roberto Paniagua
Anastasio Rivaldi
Cynthia González

Talento
Alberto Zayas
Eduardo Bareiro
Adolfo Maidana
Alejandro Moral González

Asesoría legal
María Teresa Barrios Marsa

A LA INSTITUCIÓN PROMOTORA
Consejo Nacional De Ciencia Y Tecnología (CONACYT)
Paraguay
Ministro Presidente
Ing. Luis Alberto Lima Morra

A LA INSTITUCIÓN BENEFICIARIA
Universidad Nacional De Asunción (UNA)
Rectores
Froilán Peralta (2015)
Abel Bernal (2015 – 2018)
Héctor Rojas (2018 – 2019)
Rectora
Zully C. Vera de Molina (2019)

AL APOYO INSTITUCIONAL

Ciencia, tecnología y sociedad
Cristóbal Torres Albero
Departamento de Sociología
Facultad de Ciencias Económicas y Empresariales
Universidad Autónoma De Madrid (España)

Planificación y desarrollo

Edgar Gómez Leiva
Luis Kevin Goetz Bernou
Secretaría Técnica De Planificación Del Desarrollo
Económico Y Social (STP) (Paraguay)

Coordinación de investigación (UNA)
Ariel Insaurralde Alviso

A LOS COLABORADORES

Colaboradores Expertos Consultados en Habitabilidad
Carolina Cáceres Lucey
María Luz Centurión
Antonio Boselli
María Elena Santacruz
Rodrigo Resk
María de los Ángeles Gatti

Colaboradores Área de Salud
Hospital de Trauma Prof. Dr. Manuel Giagni

Colaboradores reuniones de trabajo
Centro de Información y Recursos para el Desarrollo
(CIRD)

Colaboradores Difusión Preliminar de Resultados
Cooperativa Ypacaraí Itauguá
Biblioteca Nacional de Agricultura (BINA)
Centro Comunitario Comunidad Maká de Mariano Roque
Alonso

AL EQUIPO CONACYT PARAGUAY
Finanzas
Lorena Caballero

Comunicación
Yudith Noemi Galeano Torres
Melissa Araceli Olavarrieta Coronel
Viviana Carolina Ortiz Estigarribia

Oficiales
Diana Romero (Primera etapa)
Hugo Pereira (Segunda etapa)
Egidio Benítez (Tercera etapa)

GRACIAS TOTALES

A todas las personas que han contribuido a la realización de
este proyecto.

Primum Vivere Deinde Philosophari
Necesidades De Habitabilidad En El Corazón De América Del Sur
Tomo VII
Porcentajes en tablas cruzadas, pruebas de chi cuadrado y gráficos por lugar.

ÍNDICE

Contenido

<i>PRIMUM VIVERE DEINDE PHILOSOPHARI</i>	I
NECESIDADES DE HABITABILIDAD EN EL CORAZÓN DE AMÉRICA DEL SUR.....	I
FICHA TOMO VII	II
<i>DEDICATORIA</i>	III
AGRADECIMIENTOS.....	IV
ÍNDICE.....	2
TABLA DE ILUSTRACIONES	4
1. PORCENTAJES POR LUGAR.....	1
1.1 Tablas cruzadas. Pruebas de chi cuadrado. Gráficos de barras.	1
1.1.1 Sexo * Lugar, barrio o asentamiento.	5
1.1.2 Edad de la persona encuestada * Lugar, barrio o asentamiento.....	8
1.1.3 Estudios de la persona encuestada * Lugar, barrio o asentamiento.	11
1.1.4 Sector de empleo de la persona encuestada * Lugar, barrio o asentamiento. ..	14
1.1.5 Ingresos de la persona encuestada * Lugar, barrio o asentamiento.	17
1.1.6 Estado Civil de la persona encuestada * Lugar, barrio o asentamiento.	20
1.1.7 País o departamento de procedencia de la persona encuestada * Lugar, barrio o asentamiento.	23
1.1.8 Años viviendo en el barrio de la persona encuestada * Lugar, barrio o asentamiento.	26
1.1.9 Tenencia del inmueble en el que habita la persona encuestada * Lugar, barrio o asentamiento.	29
1.1.10 Material que predomina en las paredes exteriores de la vivienda * Lugar, barrio o asentamiento.	32
1.1.11 Material que predomina en el piso * Lugar, barrio o asentamiento.	35
1.1.12 Material que predomina en el techo * Lugar, barrio o asentamiento.....	38
1.1.13 Acceso a agua potable * Lugar, barrio o asentamiento.....	41
1.1.14 Energía eléctrica * Lugar, barrio o asentamiento.	44
1.1.15 Combustible para cocina * Lugar, barrio o asentamiento.	47
1.1.16 Basuras * Lugar, barrio o asentamiento.	50
1.1.17 Eliminación de excretas * Lugar, barrio o asentamiento.....	53
1.1.18 Programas de vivienda * Lugar, barrio o asentamiento.	56
1.1.19 Cobertura médica asistencial * Lugar, barrio o asentamiento.	59

Primum Vivere Deinde Philosophari
Necesidades De Habitabilidad En El Corazón De América Del Sur
Tomo VII
Porcentajes en tablas cruzadas, pruebas de chi cuadrado y gráficos por lugar.

1.1.20	Servicios con inodoro, sanitarios, en la vivienda * Lugar, barrio o asentamiento.	62
1.1.21	Número de personas por habitación dentro del hogar * Lugar, barrio o asentamiento.	65
1.1.22	Modo de desplazamiento habitual * Lugar, barrio o asentamiento.....	68
1.1.23	Desplazamiento por lluvia * Lugar, barrio o asentamiento.	71
1.1.24	Desplazamiento por crecida de río o arroyo * Lugar, barrio o asentamiento.	74
1.1.25	Contaminación del agua * Lugar, barrio o asentamiento.	77
1.1.26	Contaminación del aire * Lugar, barrio o asentamiento.....	80
1.1.27	Contaminación sonora * Lugar, barrio o asentamiento.....	83
1.1.28	Antigüedad del barrio o asentamiento * Lugar, barrio o asentamiento.	86
1.1.29	Desalojo o intento de desalojo desde el momento de la llegada a la vivienda * Lugar, barrio o asentamiento.....	89
1.1.30	Tipo de organización vecinal * Lugar, barrio o asentamiento.	92
1.1.31	Distancia establecimiento educativo primario * Lugar, barrio o asentamiento.	95
1.1.32	Distancia establecimiento educativo secundario * Lugar, barrio o asentamiento.	98
1.1.33	Distancia establecimiento educativo terciario * Lugar, barrio o asentamiento.	101
1.1.34	Distancia establecimiento educativo universitario * Lugar, barrio o asentamiento.	103
1.1.35	Distancia establecimiento educativo postgrado * Lugar, barrio o asentamiento.	106
1.1.36	Tipo establecimiento educativo primario * Lugar, barrio o asentamiento.	109
1.1.37	Tipo establecimiento educativo secundario * Lugar, barrio o asentamiento...	112
1.1.38	Tipo establecimiento educativo terciario * Lugar, barrio o asentamiento.....	115
1.1.39	Tipo establecimiento educativo universitario * Lugar, barrio o asentamiento.	118
1.1.40	Tipo establecimiento educativo postgrado * Lugar, barrio o asentamiento.	121
1.1.41	Distancia a comisaría * Lugar, barrio o asentamiento.....	124
1.1.42	Puesto de salud * Lugar, barrio o asentamiento.	127
1.1.43	Hospital público * Lugar, barrio o asentamiento.....	130
1.1.44	Cancha deportiva * Lugar, barrio o asentamiento.....	133
1.1.45	Centro, salón comunitario, de ocio u otras actividades * Lugar, barrio o asentamiento.	136
1.1.46	Cercanía de las paradas de transporte Colectivo Bus Urbano * Lugar, barrio o asentamiento.	139
1.1.47	Cercanía de las paradas de transporte Taxi * Lugar, barrio o asentamiento....	142

Primum Vivere Deinde Philosophari
Necesidades De Habitabilidad En El Corazón De América Del Sur
Tomo VII
Porcentajes en tablas cruzadas, pruebas de chi cuadrado y gráficos por lugar.

1.1.48	Tipo de suelo del acceso al barrio o al asentamiento * Lugar, barrio o asentamiento.	145
1.1.49	Tipo de suelo del acceso a las viviendas * Lugar, barrio o asentamiento.....	148
1.1.50	Alumbrado público * Lugar, barrio o asentamiento.	151
FINAL TOMO VII.....		A
CÓDIGOS DE BARRAS.		A

TABLA DE ILUSTRACIONES

Ilustración 1: Sectores de empleo en los lugares estudiados urbana Chacarita y Tacumbú, intermedia Itauguá Guazú e Itauguá Aldama Cañada, rural Laguna Pirí e indígena Comunidad Maká.....	I
Ilustración 2: “Labores campesinas” (1971), autor José Laterza Parodi.	A

1. PORCENTAJES POR LUGAR.

Los gráficos de barras están elaborados a partir de las frecuencias, no de los porcentajes.

1.1 Tablas cruzadas. Pruebas de chi cuadrado. Gráficos de barras.

Resumen de procesamiento de casos						
	Casos					
	Válidos		Perdidos		Total	
	N	Porcentaje	N	Porcentaje	N	Porcentaje
Sexo * Lugar, barrio o asentamiento	393	100.0%	0	0.0%	393	100.0%
Edad de la persona encuestada * Lugar, barrio o asentamiento	384	97.7%	9	2.3%	393	100.0%
Estudios de la persona encuestada * Lugar, barrio o asentamiento	384	97.7%	9	2.3%	393	100.0%
Sector de empleo de la persona encuestada * Lugar, barrio o asentamiento	384	97.7%	9	2.3%	393	100.0%
Ingresos de la persona encuestada * Lugar, barrio o asentamiento	384	97.7%	9	2.3%	393	100.0%
Estado Civil de la persona encuestada * Lugar, barrio o asentamiento	384	97.7%	9	2.3%	393	100.0%
País o departamento de procedencia de la persona encuestada * Lugar, barrio o asentamiento	384	97.7%	9	2.3%	393	100.0%
Años viviendo en el barrio de la persona encuestada * Lugar, barrio o asentamiento	384	97.7%	9	2.3%	393	100.0%
Tenencia del inmueble en el que habita la persona encuestada * Lugar, barrio o asentamiento	384	97.7%	9	2.3%	393	100.0%
Material que predomina en las paredes exteriores de la vivienda * Lugar, barrio o asentamiento	384	97.7%	9	2.3%	393	100.0%
Material que predomina en el piso * Lugar, barrio o asentamiento	384	97.7%	9	2.3%	393	100.0%
Material que predomina en el techo * Lugar, barrio o asentamiento	384	97.7%	9	2.3%	393	100.0%
Acceso a agua potable * Lugar, barrio o asentamiento	384	97.7%	9	2.3%	393	100.0%
Energía eléctrica * Lugar, barrio o asentamiento	384	97.7%	9	2.3%	393	100.0%

*Tomo III
Calidad habitacional*

Resumen de procesamiento de casos

	Casos					
	Válidos		Perdidos		Total	
	N	Porcentaje	N	Porcentaje	N	Porcentaje
Combustible para cocina *	384	97.7%	9	2.3%	393	100.0%
Lugar, barrio o asentamiento						
Basuras * Lugar, barrio o asentamiento	384	97.7%	9	2.3%	393	100.0%
Eliminación de excretas * Lugar, barrio o asentamiento	384	97.7%	9	2.3%	393	100.0%
Programas de vivienda * Lugar, barrio o asentamiento	384	97.7%	9	2.3%	393	100.0%
Cobertura médica asistencial * Lugar, barrio o asentamiento	384	97.7%	9	2.3%	393	100.0%
Servicios con inodoro, sanitarios, en la vivienda *	384	97.7%	9	2.3%	393	100.0%
Lugar, barrio o asentamiento						
Número de personas por habitación dentro del hogar *	384	97.7%	9	2.3%	393	100.0%
Lugar, barrio o asentamiento						
Modo de desplazamiento habitual * Lugar, barrio o asentamiento	384	97.7%	9	2.3%	393	100.0%
Desplazamiento por lluvia *	384	97.7%	9	2.3%	393	100.0%
Lugar, barrio o asentamiento						
Desplazamiento por crecida de río o arroyo * Lugar, barrio o asentamiento	384	97.7%	9	2.3%	393	100.0%
Contaminación del agua * Lugar, barrio o asentamiento	384	97.7%	9	2.3%	393	100.0%
Contaminación del aire * Lugar, barrio o asentamiento	384	97.7%	9	2.3%	393	100.0%
Contaminación sonora * Lugar, barrio o asentamiento	384	97.7%	9	2.3%	393	100.0%
Antigüedad del barrio o asentamiento * Lugar, barrio o asentamiento	384	97.7%	9	2.3%	393	100.0%

*Tomo III
Calidad habitacional*

Resumen de procesamiento de casos

	Casos					
	Válidos		Perdidos		Total	
	N	Porcentaje	N	Porcentaje	N	Porcentaje
Desalojo o intento de desalojo desde el momento de la llegada a la vivienda * Lugar, barrio o asentamiento	384	97.7%	9	2.3%	393	100.0%
Tipo de organización vecinal * Lugar, barrio o asentamiento	384	97.7%	9	2.3%	393	100.0%
Distancia establecimiento educativo primario * Lugar, barrio o asentamiento	384	97.7%	9	2.3%	393	100.0%
Distancia establecimiento educativo secundario * Lugar, barrio o asentamiento	384	97.7%	9	2.3%	393	100.0%
Distancia establecimiento educativo terciario * Lugar, barrio o asentamiento	384	97.7%	9	2.3%	393	100.0%
Distancia establecimiento educativo universitario * Lugar, barrio o asentamiento	384	97.7%	9	2.3%	393	100.0%
Distancia establecimiento educativo postgrado * Lugar, barrio o asentamiento	384	97.7%	9	2.3%	393	100.0%
Tipo establecimiento educativo primario * Lugar, barrio o asentamiento	384	97.7%	9	2.3%	393	100.0%
Tipo establecimiento educativo secundario * Lugar, barrio o asentamiento	384	97.7%	9	2.3%	393	100.0%
Tipo establecimiento educativo terciario * Lugar, barrio o asentamiento	384	97.7%	9	2.3%	393	100.0%
Tipo establecimiento educativo universitario * Lugar, barrio o asentamiento	384	97.7%	9	2.3%	393	100.0%
Tipo establecimiento educativo postgrado * Lugar, barrio o asentamiento	384	97.7%	9	2.3%	393	100.0%

*Tomo III
Calidad habitacional*

Resumen de procesamiento de casos

	Casos					
	Válidos		Perdidos		Total	
	N	Porcentaje	N	Porcentaje	N	Porcentaje
Distancia a comisaría * Lugar, barrio o asentamiento	384	97.7%	9	2.3%	393	100.0%
Puesto de salud * Lugar, barrio o asentamiento	384	97.7%	9	2.3%	393	100.0%
Hospital público * Lugar, barrio o asentamiento	384	97.7%	9	2.3%	393	100.0%
Cancha deportiva * Lugar, barrio o asentamiento	384	97.7%	9	2.3%	393	100.0%
Centro, salón comunitario, de ocio u otras actividades * Lugar, barrio o asentamiento	384	97.7%	9	2.3%	393	100.0%
Cercanía de las paradas de transporte Colectivo Bus Urbano * Lugar, barrio o asentamiento	384	97.7%	9	2.3%	393	100.0%
Cercanía de las paradas de transporte Taxi * Lugar, barrio o asentamiento	384	97.7%	9	2.3%	393	100.0%
Tipo de suelo del acceso al barrio o al asentamiento *	384	97.7%	9	2.3%	393	100.0%
Lugar, barrio o asentamiento						
Tipo de suelo del acceso a las viviendas * Lugar, barrio o asentamiento	384	97.7%	9	2.3%	393	100.0%
Alumbrado público * Lugar, barrio o asentamiento	384	97.7%	9	2.3%	393	100.0%

1.1.1 Sexo * Lugar, barrio o asentamiento.

Tabla cruzada

% dentro de Lugar, barrio o asentamiento

	Lugar, barrio o asentamiento							Total
		Chacarita	Tacumbú	Itauguá Guazú	Itauguá Aldama Cañada	Laguna Pirí de Coronel Oviedo	Comunidad Maká Mariano Roque Alonso	
Sexo	100.0%							2.3%
Hombre		54.7%	57.8%	64.1%	53.1%	34.4%	73.4%	55.0%
Mujer		45.3%	42.2%	35.9%	46.9%	65.6%	26.6%	42.7%
Total	100.0%	100.0%	100.0%	100.0%	100.0%	100.0%	100.0%	100.0%

Pruebas de chi-cuadrado

	Valor	gl	Significación asintótica (bilateral)
Chi-cuadrado de Pearson	415.613 ^a	12	.000
Razón de verosimilitud	108.254	12	.000
N de casos válidos	393		

a. 9 casillas (42.9%) han esperado un recuento menor que 5. El recuento mínimo esperado es .21.

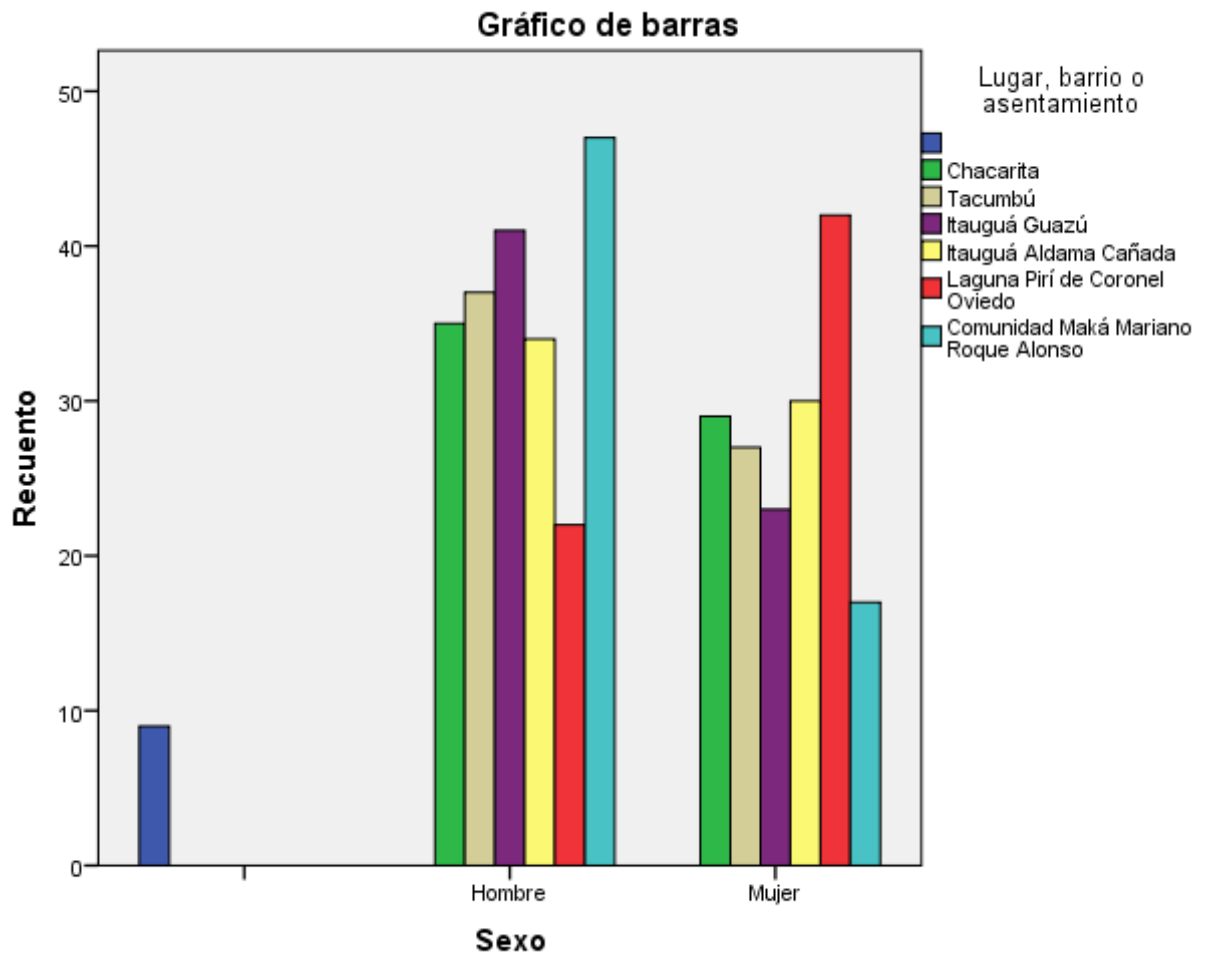

1.1.2 Edad de la persona encuestada * Lugar, barrio o asentamiento.

Tabla cruzada

% dentro de Lugar, barrio o asentamiento

		Lugar, barrio o asentamiento						Total
		Chacarita	Tacumbú	Itauguá Guazú	Itauguá Aldama Cañada	Laguna Pirí de Coronel Oviedo	Comunidad Maká Mariano Roque Alonso	
Edad de la persona encuestada	Menores de 17 años		1.6%			7.8%		1.6%
	De 18 a 65 años	85.9%	89.1%	89.1%	81.3%	87.5%	75.0%	84.6%
	Mayores de 65 años	7.8%	7.8%	10.9%	18.8%	4.7%	23.4%	12.2%
	NS/NC	6.3%	1.6%				1.6%	1.6%
Total		100.0%	100.0%	100.0%	100.0%	100.0%	100.0%	100.0%

Pruebas de chi-cuadrado

	Valor	gl	Significación asintótica (bilateral)
Chi-cuadrado de Pearson	47.054 ^a	15	.000
Razón de verosimilitud	41.782	15	.000
N de casos válidos	384		

a. 12 casillas (50.0%) han esperado un recuento menor que 5. El recuento mínimo esperado es 1.00.

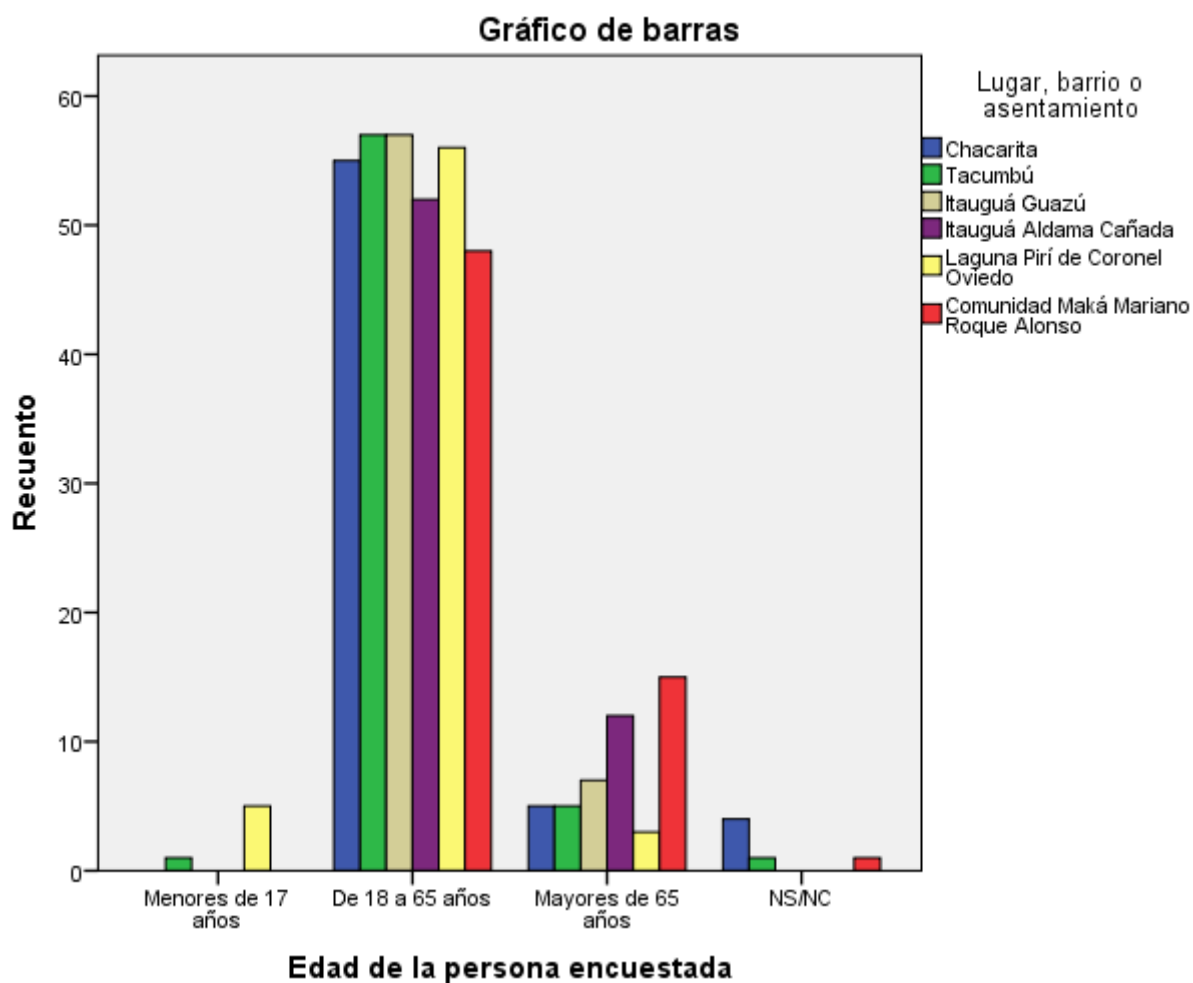

1.1.3 Estudios de la persona encuestada * Lugar, barrio o asentamiento.

Tabla cruzada
% dentro de Lugar, barrio o asentamiento

	Lugar, barrio o asentamiento						Total
	Chacarita	Tacumbú	Itauguá Guazú	Itauguá Aldama Cañada	Laguna Piri de Coronel Oviedo	Comunidad Maká Mariano Roque Alonso	
Ninguno	1.6%		4.7%	1.6%		73.4%	13.5%
Educación especial		3.1%	1.6%				0.8%
Educación inicial		53.1%	1.6%	3.1%			9.6%
Educ. Escolar Básica 1º al 6º (Primaria)	56.3%	15.6%	42.2%	51.6%	23.4%		31.5%
Educ. Escolar Básica 7º al 9º	12.5%	4.7%	6.3%	10.9%	17.2%		8.6%
Secundaria Ciclo Básico	3.1%	7.8%	7.8%	9.4%	12.5%		6.8%
Bachillerato Humanístico Científico			20.3%	9.4%	21.9%		8.6%
Bachillerato Técnico Comercial				1.6%			0.3%
Educación Media Científica				1.6%			0.3%
Educación Media Técnica	17.2%		4.7%				3.6%
Formación Profesional no Bachillerato de la Media			1.6%		4.7%		1.0%
Técnica superior Formación docente			3.1%	3.1%	1.6%	1.6%	1.0%
Profesionalización docente					3.1%		0.5%
Formación Militar Policial Superior Universitario			1.6%		1.6%		0.5%
Superior Universitario	3.1%		4.7%	3.1%	7.8%		3.1%
NS/NC	6.3%	15.6%		3.1%	7.8%	25.0%	9.6%
Total	100.0%	100.0%	100.0%	100.0%	100.0%	100.0%	100.0%

Pruebas de chi-cuadrado

	Valor	gl	Significación asintótica (bilateral)
Chi-cuadrado de Pearson	601.233 ^a	80	.000
Razón de verosimilitud	526.442	80	.000
N de casos válidos	384		

a. 66 casillas (64.7%) han esperado un recuento menor que 5. El recuento mínimo esperado es .17.

*Tomo III
Calidad habitacional*

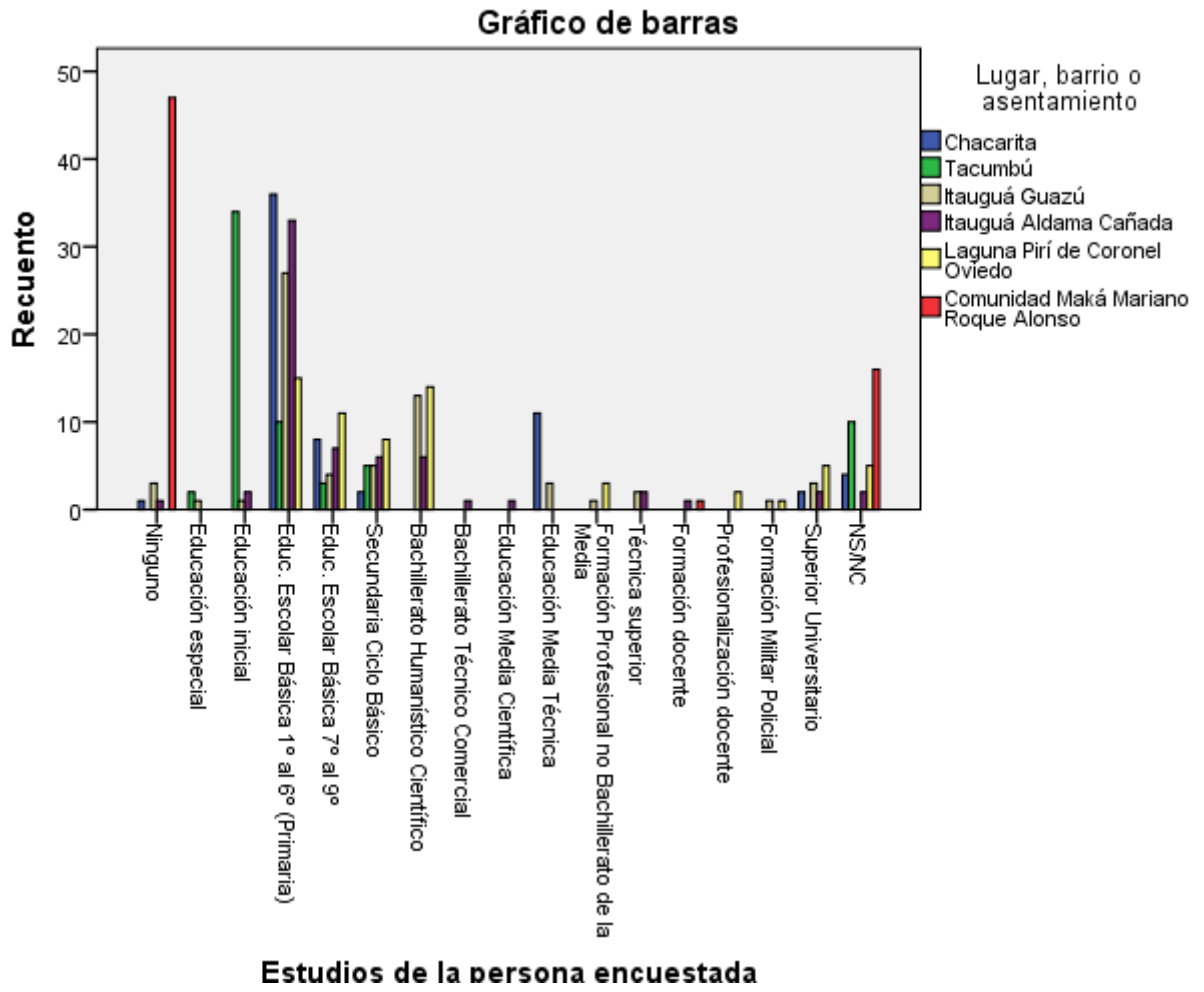

1.1.4 Sector de empleo de la persona encuestada * Lugar, barrio o asentamiento.

Tabla cruzada

% dentro de Lugar, barrio o asentamiento

	Lugar, barrio o asentamiento						Total
	Chacarita	Tacumbú	Itauguá Guazú	Itauguá Aldama Cañada	Laguna Pirí de Coronel Oviedo	Comunidad Maká Mariano Roque Alonso	
Sector de empleo de la persona encuestada							
Primario (Agricultura, ganadería, pesca, caza)	3.1%	6.3%	9.4%	23.4%			7.0%
Secundario (Industrias manufactureras, construcción)	14.1%	12.5%	12.5%	12.5%	3.1%	21.9%	12.8%
Terciario (Comercio, restaurantes y hoteles; servicios comunales, sociales y personales)	56.3%	54.7%	50.0%	26.6%	50.0%	53.1%	48.4%
NS/NC	26.6%	26.6%	28.1%	37.5%	46.9%	25.0%	31.8%
Total	100.0%	100.0%	100.0%	100.0%	100.0%	100.0%	100.0%

Pruebas de chi-cuadrado

	Valor	gl	Significación asintótica (bilateral)
Chi-cuadrado de Pearson	59.904 ^a	15	.000
Razón de verosimilitud	61.851	15	.000
N de casos válidos	384		

a. 6 casillas (25.0%) han esperado un recuento menor que 5. El recuento mínimo esperado es 4.50.

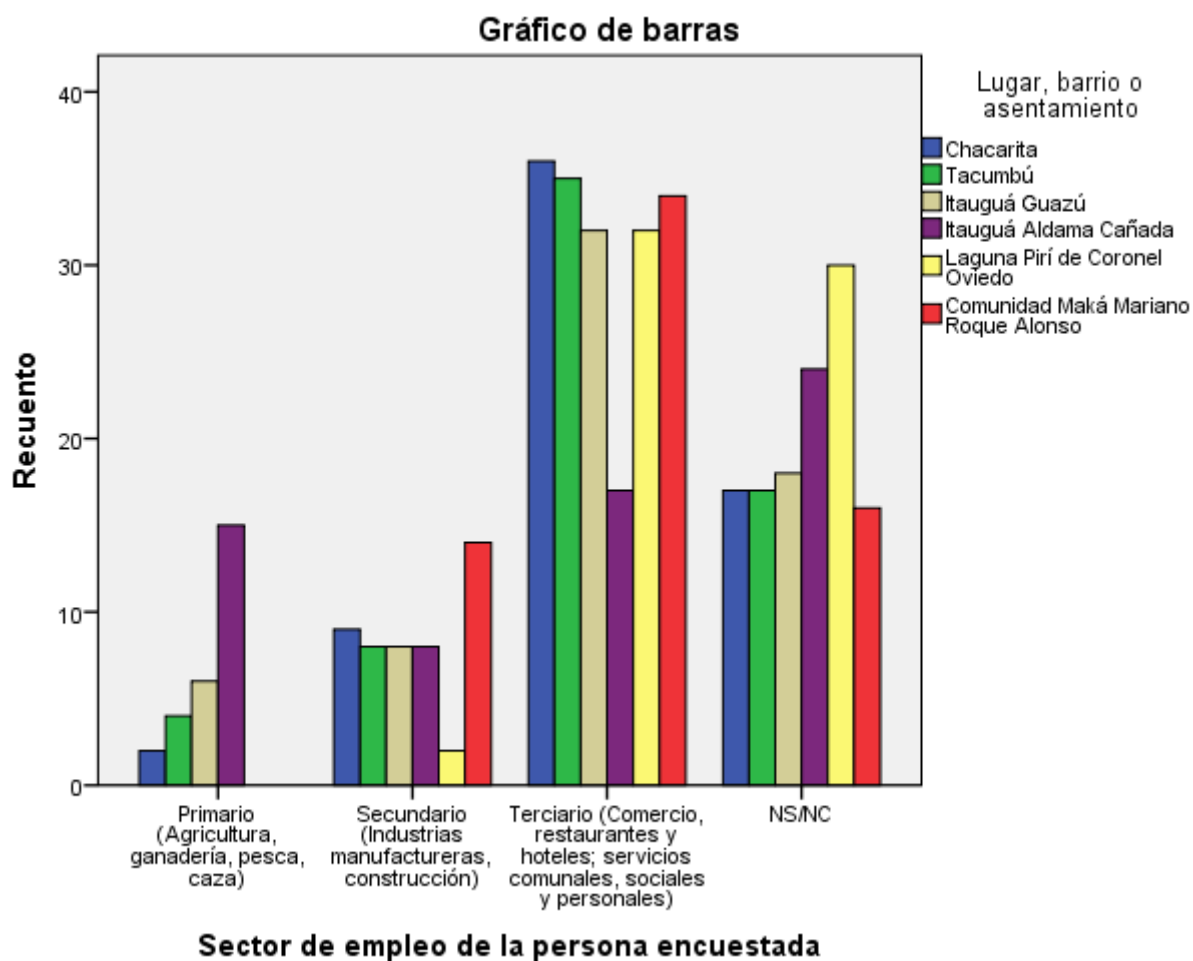

1.1.5 Ingresos de la persona encuestada * Lugar, barrio o asentamiento.

Tabla cruzada

% dentro de Lugar, barrio o asentamiento

		Lugar, barrio o asentamiento						Total
		Chacarita	Tacumbú	Itauguá Guazú	Itauguá Aldama Cañada	Laguna Pirí de Coronel Oviedo	Comunidad Maká Mariano Roque Alonso	
Ingresos de la persona encuestada	Hasta 300.000	7.8%	9.4%	37.5%	1.6%	1.6%	15.6%	12.2%
	301.000 a 600.000	4.7%	18.8%	4.7%	6.3%	10.9%	48.4%	15.6%
	601.000 a 900.000	12.5%	14.1%	3.1%	14.1%	12.5%	17.2%	12.2%
	901.000 a 1.800.000	26.6%	17.2%	17.2%	10.9%	10.9%		13.8%
	1.801.000 a 2.600.000	17.2%	17.2%	18.8%	25.0%	15.6%	1.6%	15.9%
	2.601.000 a 5.000.000	7.8%	4.7%	15.6%	6.3%	4.7%		6.5%
	5.001.000 y más			3.1%	1.6%			0.8%
	NS/NC	23.4%	18.8%		34.4%	43.8%	17.2%	22.9%
Total		100.0%	100.0%	100.0%	100.0%	100.0%	100.0%	

Pruebas de chi-cuadrado

	Valor	gl	Significación asintótica (bilateral)
Chi-cuadrado de Pearson	194.432 ^a	35	.000
Razón de verosimilitud	206.098	35	.000
N de casos válidos	384		

a. 12 casillas (25.0%) han esperado un recuento menor que 5. El recuento mínimo esperado es .50.

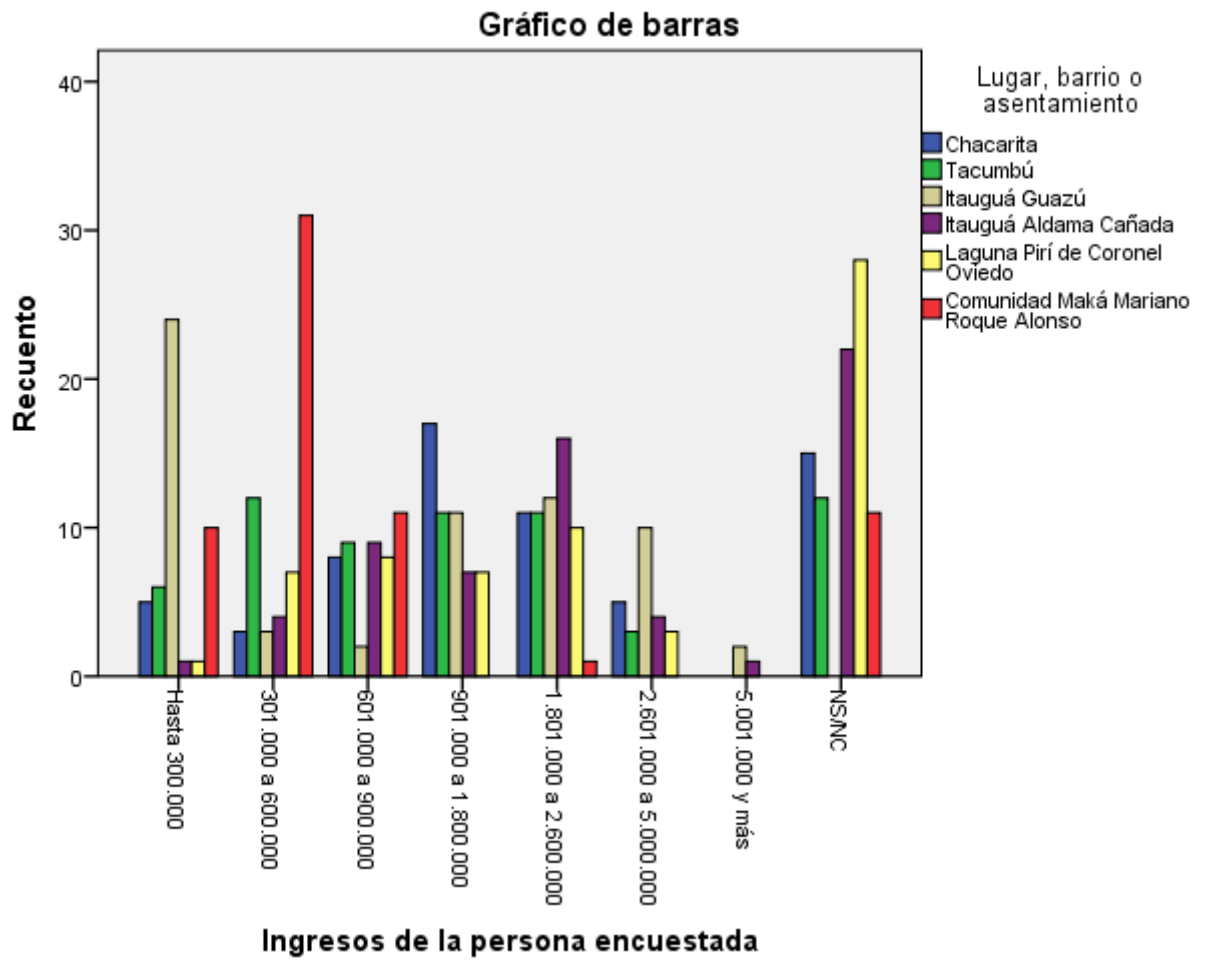

1.1.6 Estado Civil de la persona encuestada * Lugar, barrio o asentamiento.

Tabla cruzada

% dentro de Lugar, barrio o asentamiento

		Lugar, barrio o asentamiento						Total
		Chacarita	Tacumbú	Itauguá Guazú	Itauguá Aldama Cañada	Laguna Pirí de Coronel Oviedo	Comunidad Maká Mariano Roque Alonso	
Estado Civil de la persona encuestada	Soltero	25.0%	20.3%	37.5%	14.1%	1.6%	15.6%	19.0%
	Casado	15.6%	20.3%	28.1%	45.3%	37.5%	51.6%	33.1%
	Divorciado	1.6%		3.1%	3.1%	1.6%		1.6%
	Viudo	14.1%	4.7%	1.6%	15.6%	4.7%	9.4%	8.3%
	Concubinato	43.8%	50.0%	25.0%	17.2%	23.4%	20.3%	29.9%
	NS/NC		4.7%	4.7%	4.7%	31.3%	3.1%	8.1%
Total		100.0%	100.0%	100.0%	100.0%	100.0%	100.0%	100.0%

Pruebas de chi-cuadrado

	Valor	gl	Significación asintótica (bilateral)
Chi-cuadrado de Pearson	131.868 ^a	25	.000
Razón de verosimilitud	126.689	25	.000
N de casos válidos	384		

a. 6 casillas (16.7%) han esperado un recuento menor que 5. El recuento mínimo esperado es 1.00.

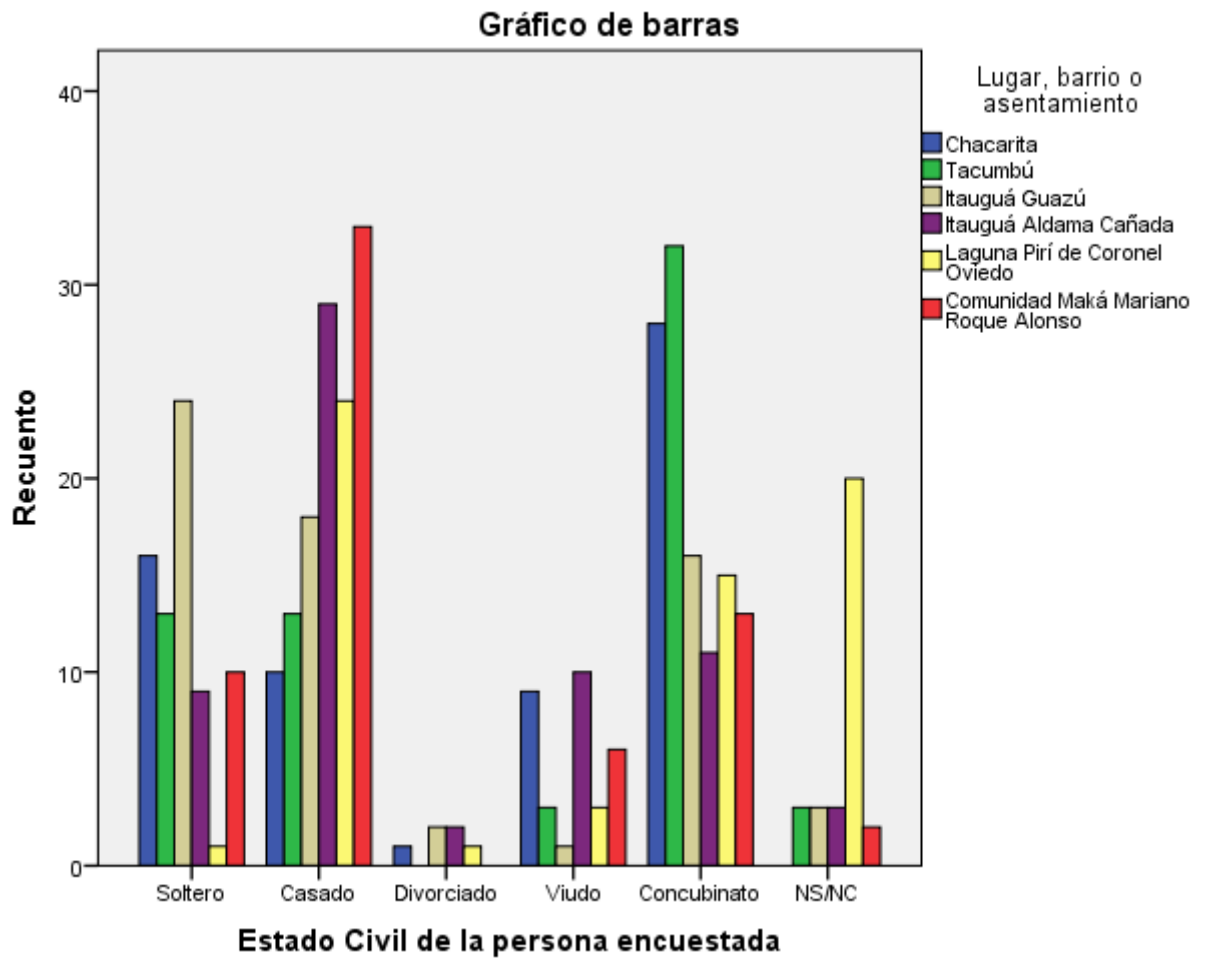

1.1.7 País o departamento de procedencia de la persona encuestada *

Lugar, barrio o asentamiento.

Tabla cruzada
% dentro de Lugar, barrio o asentamiento

		Lugar, barrio o asentamiento						Total
		Chacarita	Tacumbú	Itauguá Guazú	Itauguá Aldama Cañada	Laguna Pirí de Coronel Oviedo	Comunidad Maká Mariano Roque Alonso	
País o departamento de procedencia de la persona encuestada	Asunción	57.8%	56.3%	3.1%	1.6%	1.6%	35.9%	26.0%
	Concepción	12.5%	6.3%	1.6%	6.3%			4.4%
	San Pedro	1.6%	4.7%	4.7%	1.6%	1.6%		2.3%
	Cordillera	3.1%	1.6%	3.1%	7.8%	1.6%		2.9%
	Guairá	1.6%		3.1%		1.6%		1.0%
	Caaguazú	6.3%	1.6%		3.1%	76.6%		14.6%
	Caazapá	4.7%	1.6%		6.3%			2.1%
	Itapúa	1.6%	1.6%	3.1%		1.6%		1.3%
	Misiones		1.6%	7.8%	1.6%			1.8%
	Paraguarí		4.7%	4.7%	4.7%			2.3%
	Central	9.4%	4.7%	57.8%	53.1%			20.8%
	Canindeyú			1.6%				0.3%
	Presidente Hayes						62.5%	10.4%
Argentina					1.6%		0.3%	
NS/NC	1.6%	15.6%	9.4%	14.1%	14.1%	1.6%	9.4%	
Total		100.0%	100.0%	100.0%	100.0%	100.0%	100.0%	

Pruebas de chi-cuadrado

	Valor	gl	Significación asintótica (bilateral)
Chi-cuadrado de Pearson	707.619 ^a	70	.000
Razón de verosimilitud	627.784	70	.000
N de casos válidos	384		

a. 60 casillas (66.7%) han esperado un recuento menor que 5. El recuento mínimo esperado es .17.

*Tomo III
Calidad habitacional*

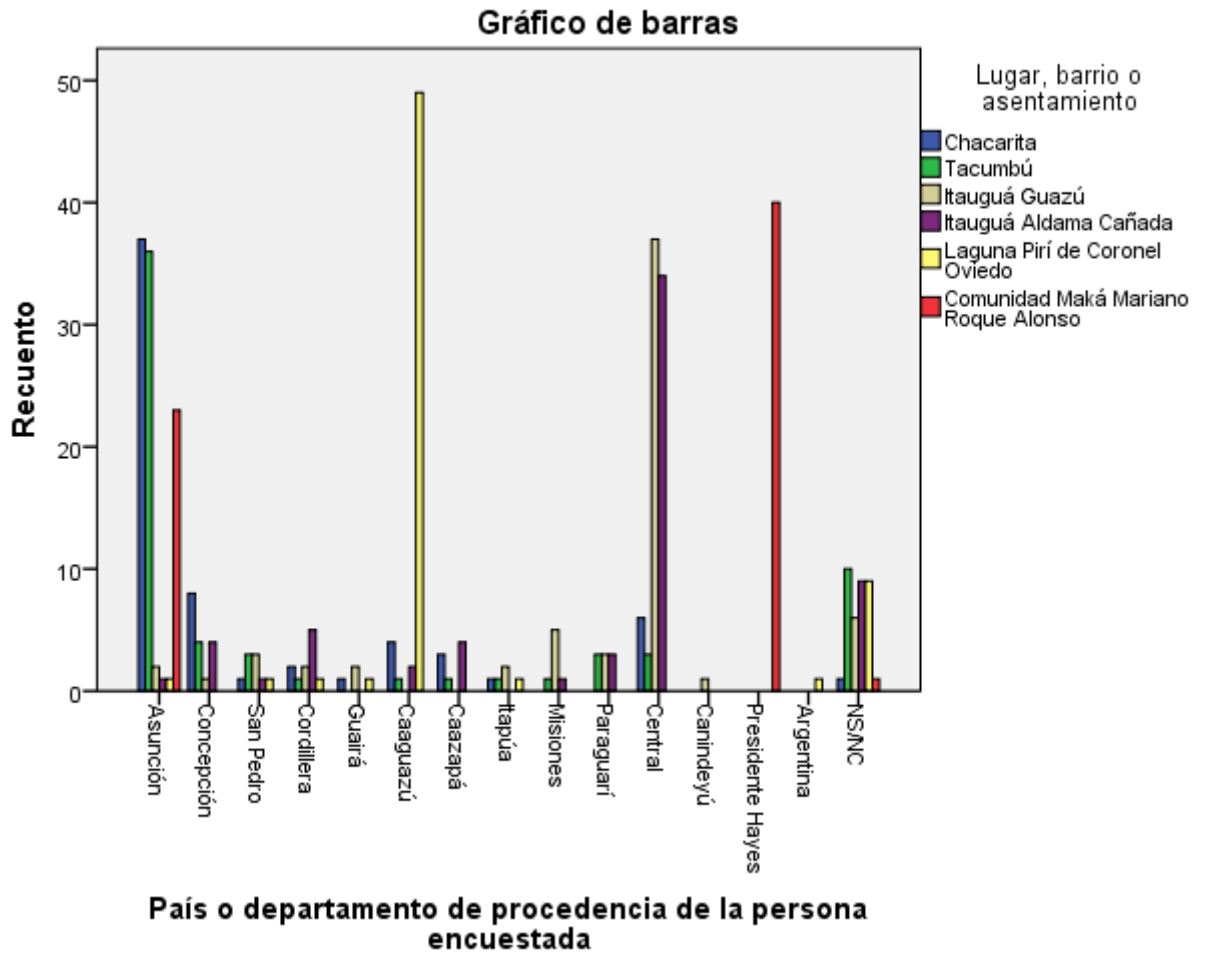

1.1.8 Años viviendo en el barrio de la persona encuestada * Lugar, barrio o asentamiento.

Tabla cruzada

% dentro de Lugar, barrio o asentamiento

	Lugar, barrio o asentamiento						Total
	Chacarita	Tacumbú	Itauguá Guazú	Itauguá Aldama Cañada	Laguna Pirí de Coronel Oviedo	Comunidad Maká Mariano Roque Alonso	
Años viviendo en el barrio de la persona encuestada							
1 a 20	26.6%	42.2%	51.6%	53.1%	95.3%	3.1%	45.3%
21 a 40	40.6%	40.6%	26.6%	17.2%	1.6%	95.3%	37.0%
41 a 60	26.6%	10.9%	14.1%	20.3%			12.0%
61 a 80		3.1%	4.7%	9.4%			2.9%
81 a 100			3.1%				0.5%
NS/NC	6.3%	3.1%			3.1%	1.6%	2.3%
Total	100.0%	100.0%	100.0%	100.0%	100.0%	100.0%	100.0%

Pruebas de chi-cuadrado

	Valor	gl	Significación asintótica (bilateral)
Chi-cuadrado de Pearson	220.773 ^a	25	.000
Razón de verosimilitud	244.655	25	.000
N de casos válidos	384		

a. 18 casillas (50.0%) han esperado un recuento menor que 5. El recuento mínimo esperado es .33.

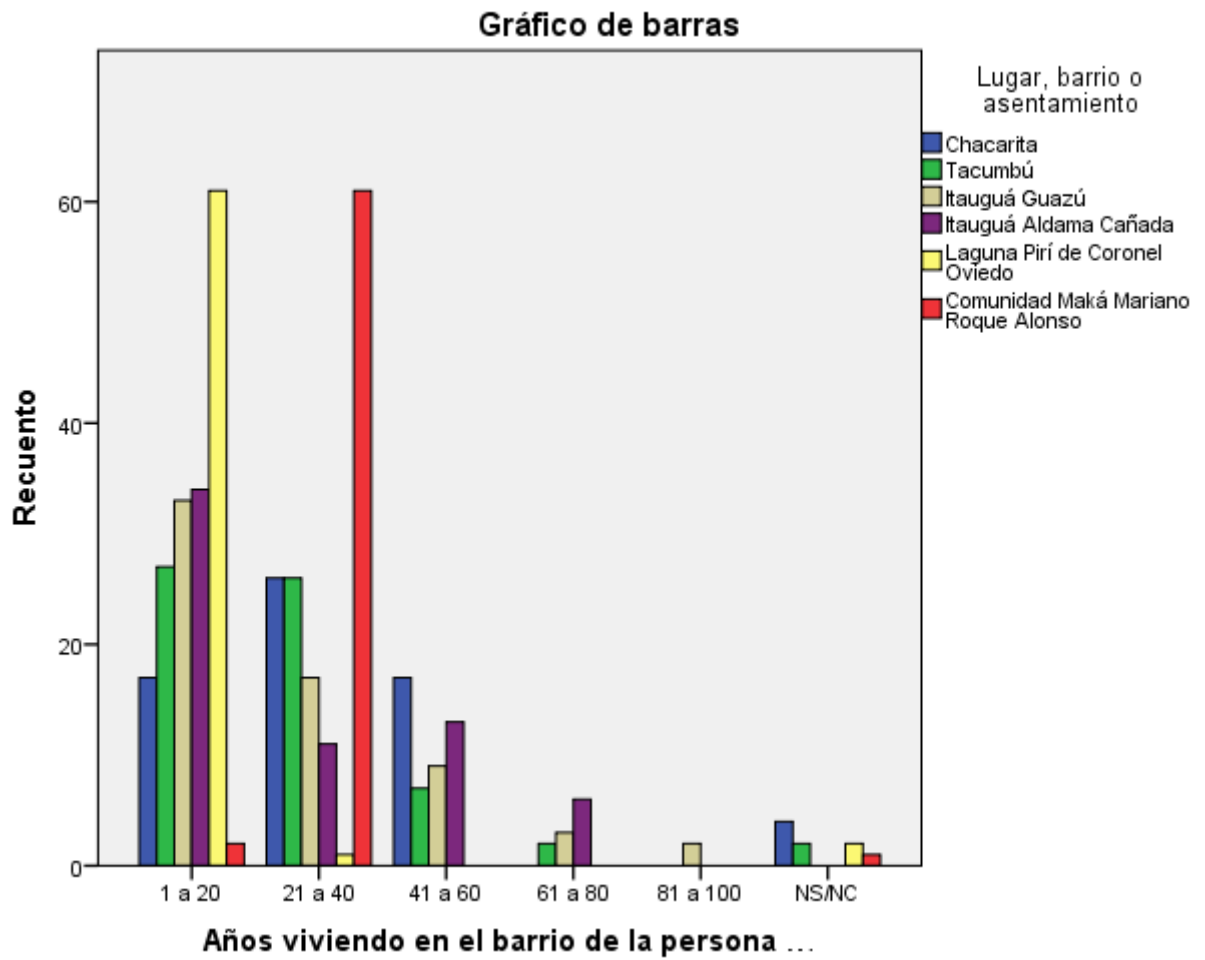

1.1.9 Tenencia del inmueble en el que habita la persona encuestada * Lugar, barrio o asentamiento.

Tabla cruzada

% dentro de Lugar, barrio o asentamiento

		Lugar, barrio o asentamiento						Total
		Chacarita	Tacumbú	Itauguá Guazú	Itauguá Aldama Cañada	Laguna Pirí de Coronel Oviedo	Comunidad Maká Mariano Roque Alonso	
Tenencia del inmueble en el que habita la persona encuestada	Propio	67.2%	53.1%	93.8%	95.3%	93.8%		67.2%
	Alquilado	1.6%	6.3%	4.7%				2.1%
	Comunitario					1.6%	100.0%	16.9%
	Fiscal	31.3%	40.6%	1.6%		3.1%		12.8%
	NS/NC				4.7%	1.6%		1.0%
Total		100.0%	100.0%	100.0%	100.0%	100.0%	100.0%	100.0%

Pruebas de chi-cuadrado

	Valor	gl	Significación asintótica (bilateral)
Chi-cuadrado de Pearson	484.912 ^a	20	.000
Razón de verosimilitud	438.373	20	.000
N de casos válidos	384		

a. 12 casillas (40.0%) han esperado un recuento menor que 5. El recuento mínimo esperado es .67.

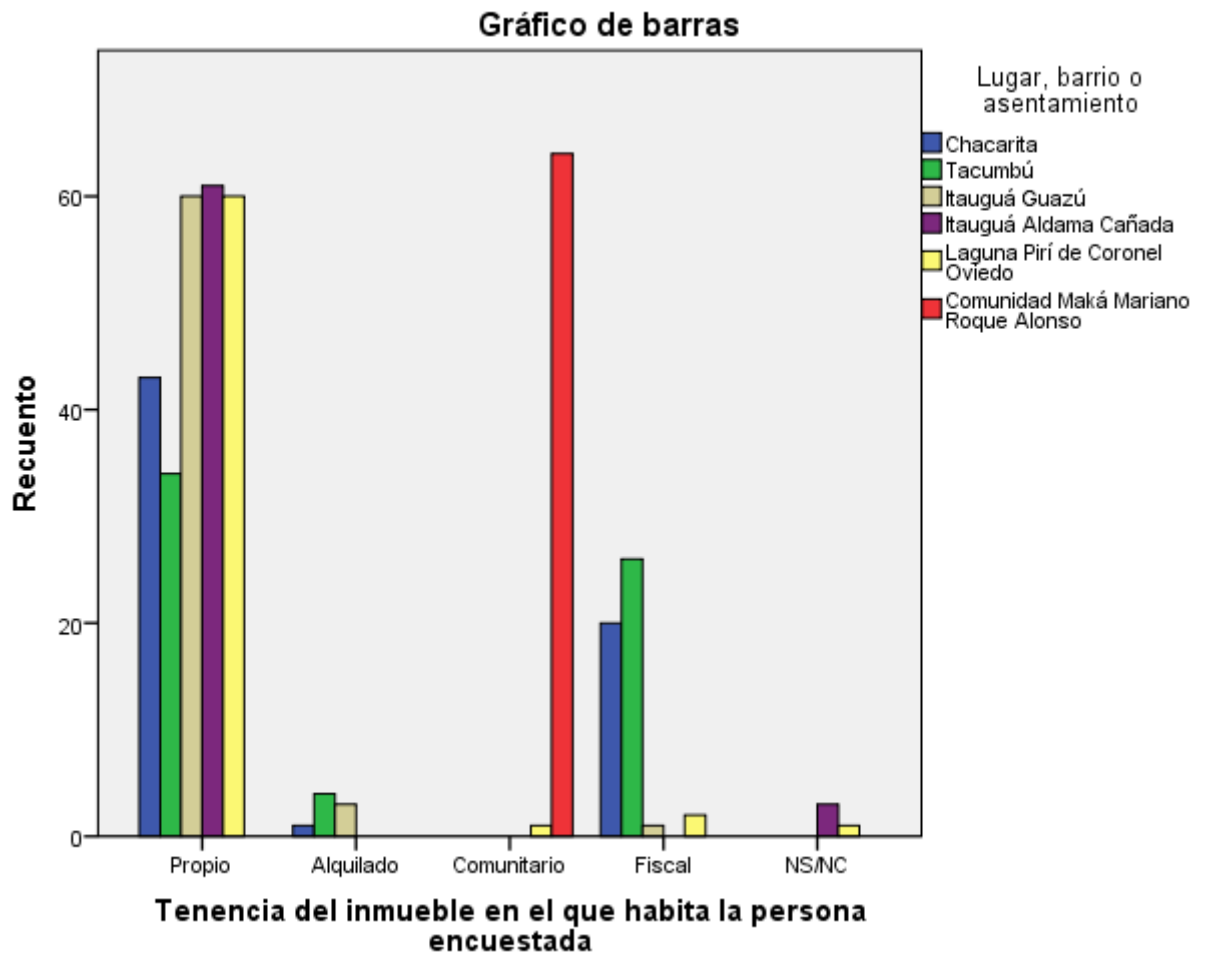

1.1.10 Material que predomina en las paredes exteriores de la vivienda *

Lugar, barrio o asentamiento.

Tabla cruzada

% dentro de Lugar, barrio o asentamiento

		Lugar, barrio o asentamiento						Total
		Chacarita	Tacumbú	Itauguá Guazú	Itauguá Aldama Cañada	Laguna Pirí de Coronel Oviedo	Comunidad Maká Mariano Roque Alonso	
Material que predomina en las paredes exteriores de la vivienda	Ladrillo	40.6%	51.6%	93.8%	100.0%	75.0%	51.6%	68.8%
	Madera	51.6%	42.2%	4.7%		20.3%	37.5%	26.0%
	Estaqueo	4.7%	4.7%			3.1%		2.1%
	Adobe		1.6%	1.6%				0.5%
	Cartón, hule, madera de embalaje						9.4%	1.6%
	Otros					1.6%		0.3%
NS/NC	3.1%					1.6%	0.8%	
Total		100.0%	100.0%	100.0%	100.0%	100.0%	100.0%	100.0%

Pruebas de chi-cuadrado

	Valor	gl	Significación asintótica (bilateral)
Chi-cuadrado de Pearson	136.956 ^a	30	.000
Razón de verosimilitud	147.855	30	.000
N de casos válidos	384		

a. 30 casillas (71.4%) han esperado un recuento menor que 5. El recuento mínimo esperado es .17.

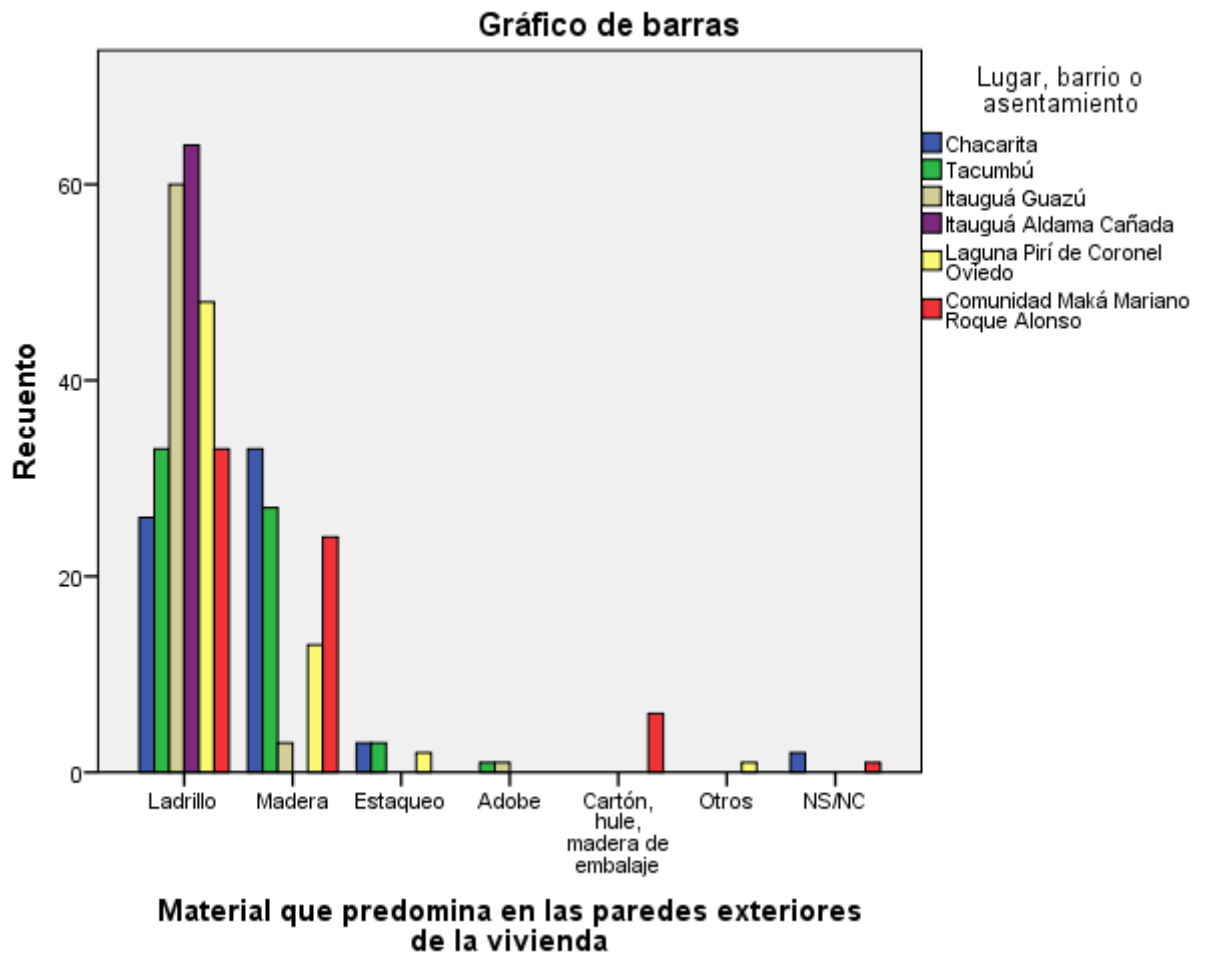

1.1.11 Material que predomina en el piso * Lugar, barrio o asentamiento.

Tabla cruzada

% dentro de Lugar, barrio o asentamiento

		Lugar, barrio o asentamiento						Total
		Chacarita	Tacumbú	Itauguá Guazú	Itauguá Aldama Cañada	Laguna Pirí de Coronel Oviedo	Comunidad Maká Mariano Roque Alonso	
Material que predomina en el piso	Tierra	18.8%	34.4%	7.8%	4.7%	15.6%	79.7%	26.8%
	Ladrillo	3.1%		3.1%	6.3%	1.6%		2.3%
	Baldosa común	21.9%	12.5%	40.6%	48.4%	28.1%	1.6%	25.5%
	Cemento lecherada	50.0%	43.8%	37.5%	37.5%	48.4%	17.2%	39.1%
	Mosaico, cerámica, granito y mármol	6.3%	3.1%	9.4%	3.1%	6.3%		4.7%
	Tablón de madera		3.1%					0.5%
	Otros		3.1%					0.5%
	NS/NC			1.6%			1.6%	0.5%
Total		100.0%	100.0%	100.0%	100.0%	100.0%	100.0%	100.0%

Pruebas de chi-cuadrado

	Valor	gl	Significación asintótica (bilateral)
Chi-cuadrado de Pearson	181.624 ^a	35	.000
Razón de verosimilitud	177.098	35	.000
N de casos válidos	384		

a. 30 casillas (62.5%) han esperado un recuento menor que 5. El recuento mínimo esperado es .33.

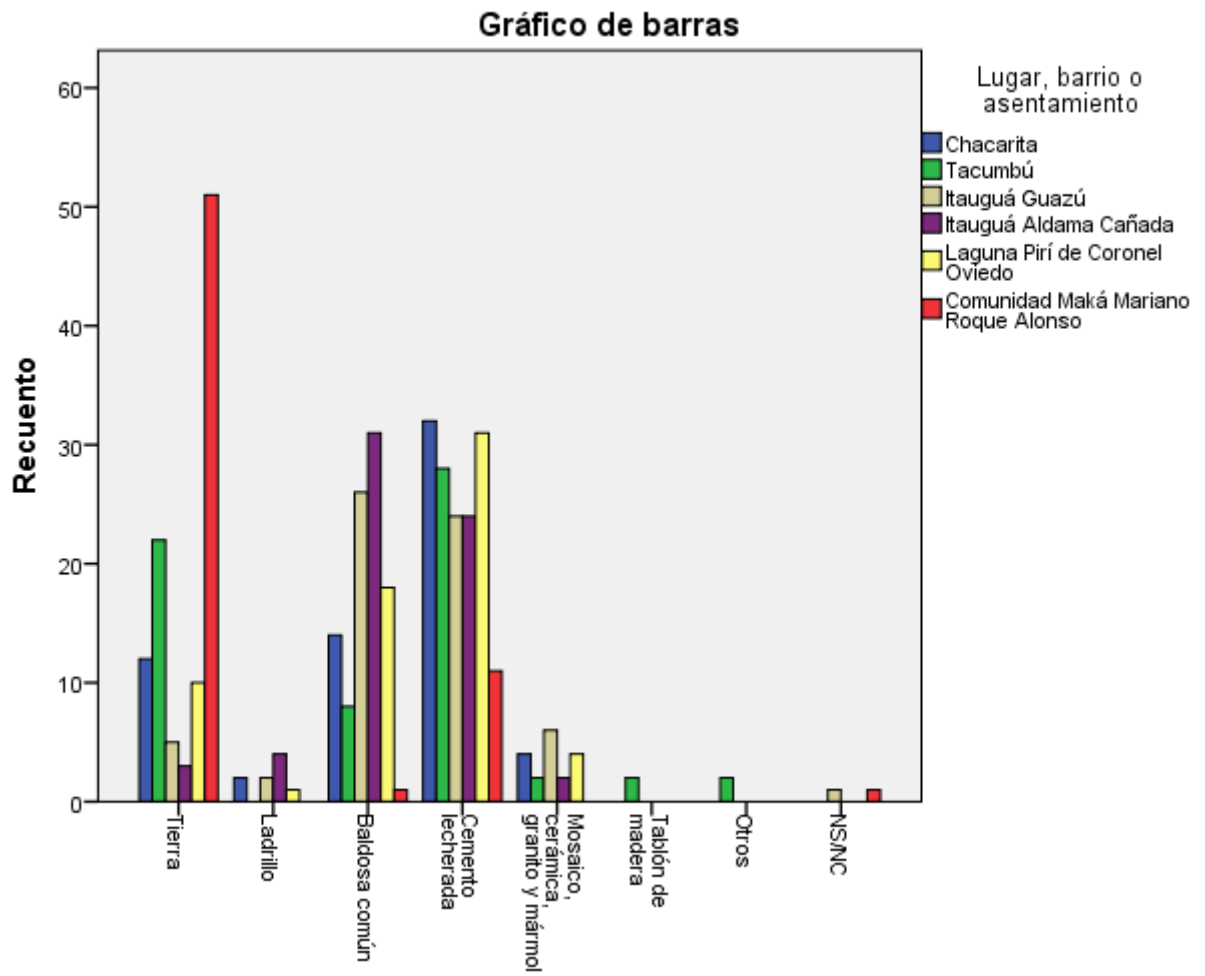

1.1.12 Material que predomina en el techo * Lugar, barrio o asentamiento.

Tabla cruzada

% dentro de Lugar, barrio o asentamiento

		Lugar, barrio o asentamiento						Total
		Chacarita	Tacumbú	Itauguá Guazú	Itauguá Aldama Cañada	Laguna Pirí de Coronel Oviedo	Comunidad Maká Mariano Roque Alonso	
Material que predomina en el techo	Tejas	1.6%	18.8%	78.1%	75.0%	71.9%	10.9%	42.7%
	Paja			1.6%	1.6%			0.5%
	Fibro cemento o similar	40.6%	29.7%	1.6%		12.5%	20.3%	17.4%
	Chapa de Zinc	57.8%	51.6%	17.2%	21.9%	14.1%	62.5%	37.5%
	Tablilla de madera			1.6%				0.3%
	Hormigón armado, loza o bovedilla				1.6%	1.6%	4.7%	1.3%
	NS/NC						1.6%	0.3%
Total		100.0%	100.0%	100.0%	100.0%	100.0%	100.0%	

Pruebas de chi-cuadrado

	Valor	gl	Significación asintótica (bilateral)
Chi-cuadrado de Pearson	206.956 ^a	30	.000
Razón de verosimilitud	238.812	30	.000
N de casos válidos	384		

a. 24 casillas (57.1%) han esperado un recuento menor que 5. El recuento mínimo esperado es .17.

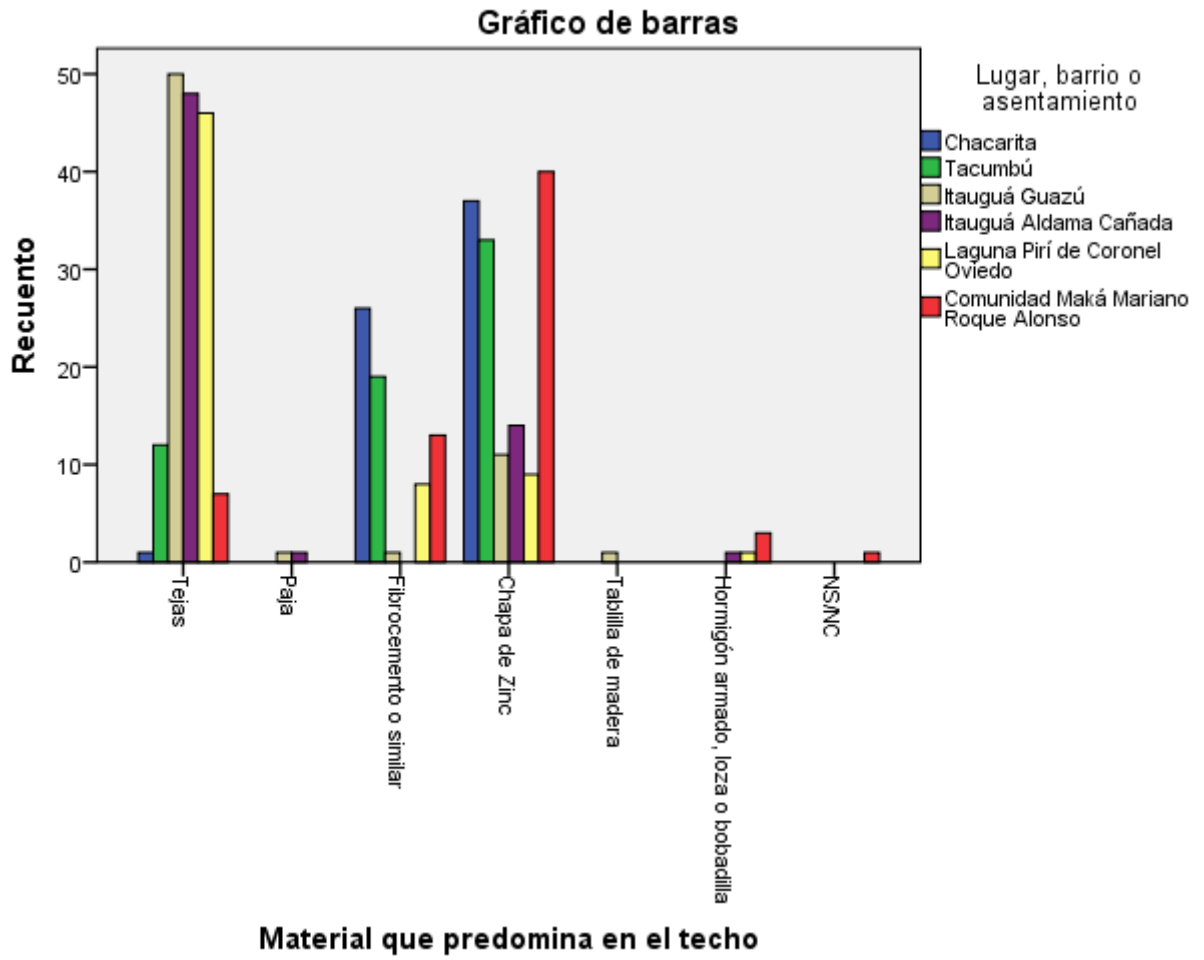

1.1.13 Acceso a agua potable * Lugar, barrio o asentamiento.

Tabla cruzada

% dentro de Lugar, barrio o asentamiento

	Lugar, barrio o asentamiento						Comunidad Maká Mariano Roque Alonso	Total
	Chacarita	Tacumbú	Itauguá Guazú	Itauguá Aldama Cañada	Laguna Pirí de Coronel Oviedo			
Acceso a agua potable								
Conexión regular a agua proveniente de la red pública	75.0%	90.6%	51.6%	9.4%	15.6%	100.0%	57.0%	
Pozo comunal	4.7%			17.2%	21.9%		7.3%	
Pozo privado	1.6%		40.6%	35.9%	29.7%		18.0%	
Conexión irregular	14.1%	7.8%		4.7%			4.4%	
Fuente natural de agua					4.7%		0.8%	
Aljibe					1.6%		0.3%	
Otro		1.6%	7.8%	32.8%	26.6%		11.5%	
NS/NC	4.7%						0.8%	
Total	100.0%	100.0%	100.0%	100.0%	100.0%	100.0%	100.0%	

Pruebas de chi-cuadrado

	Valor	gl	Significación asintótica (bilateral)
Chi-cuadrado de Pearson	308.866 ^a	35	.000
Razón de verosimilitud	350.027	35	.000
N de casos válidos	384		

a. 30 casillas (62.5%) han esperado un recuento menor que 5. El recuento mínimo esperado es .17.

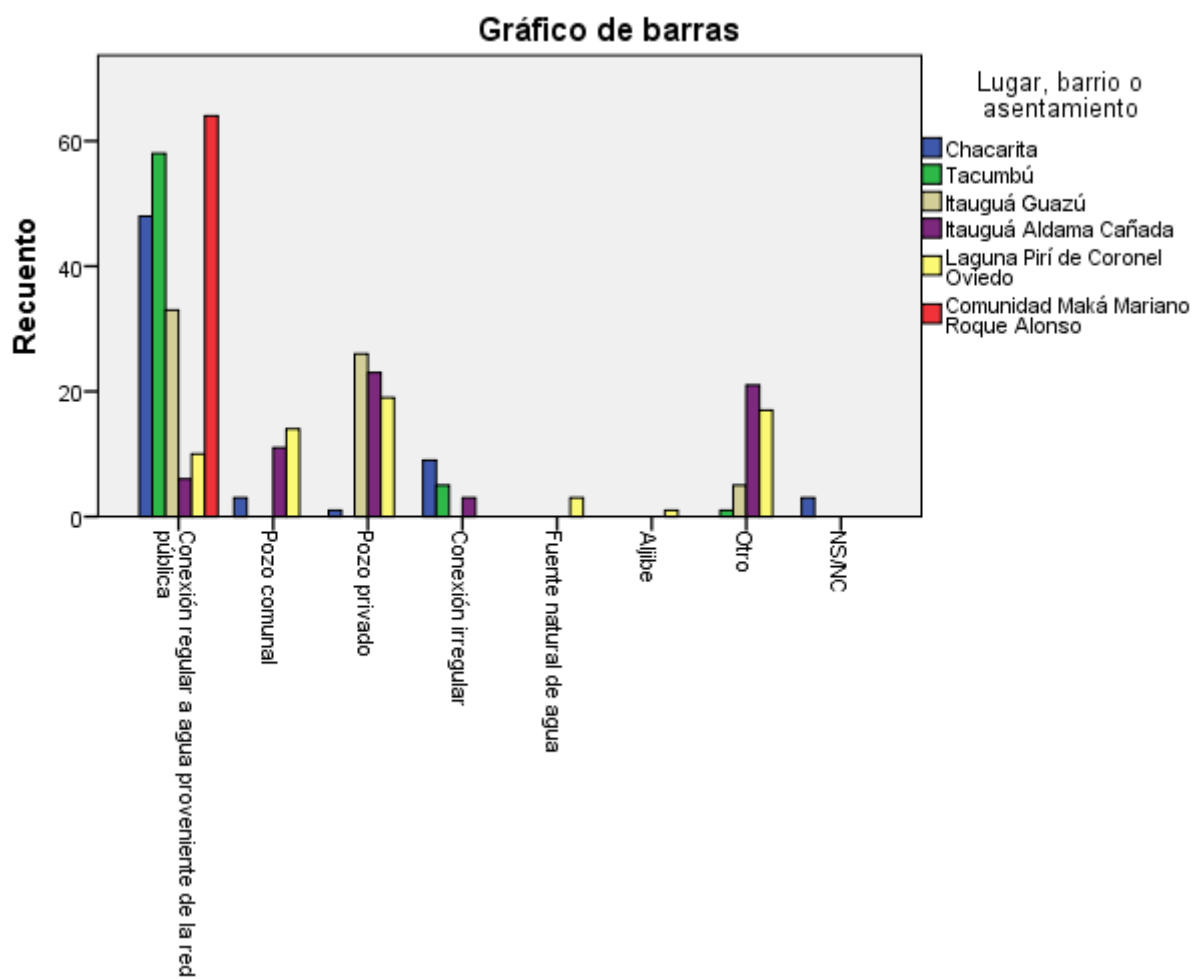

1.1.14 Energía eléctrica * Lugar, barrio o asentamiento.

Tabla cruzada

% dentro de Lugar, barrio o asentamiento

		Lugar, barrio o asentamiento						Total
		Chacarita	Tacumbú	Itauguá Guazú	Itauguá Aldama Cañada	Laguna Pirí de Coronel Oviedo	Comunidad Maká Mariano Roque Alonso	
Energía eléctrica	Medidor domiciliario de la ANDE	45.3%	6.3%	75.0%	84.4%	75.0%	100.0%	64.3%
	Irregular enganchado	54.7%	93.8%	23.4%	15.6%	20.3%		34.6%
	Otro			1.6%		1.6%		0.5%
	NS/NC					3.1%		0.5%
	Total	100.0%	100.0%	100.0%	100.0%	100.0%	100.0%	100.0%

Pruebas de chi-cuadrado

	Valor	gl	Significación asintótica (bilateral)
Chi-cuadrado de Pearson	177.040 ^a	15	.000
Razón de verosimilitud	197.817	15	.000
N de casos válidos	384		

a. 12 casillas (50.0%) han esperado un recuento menor que 5. El recuento mínimo esperado es .33.

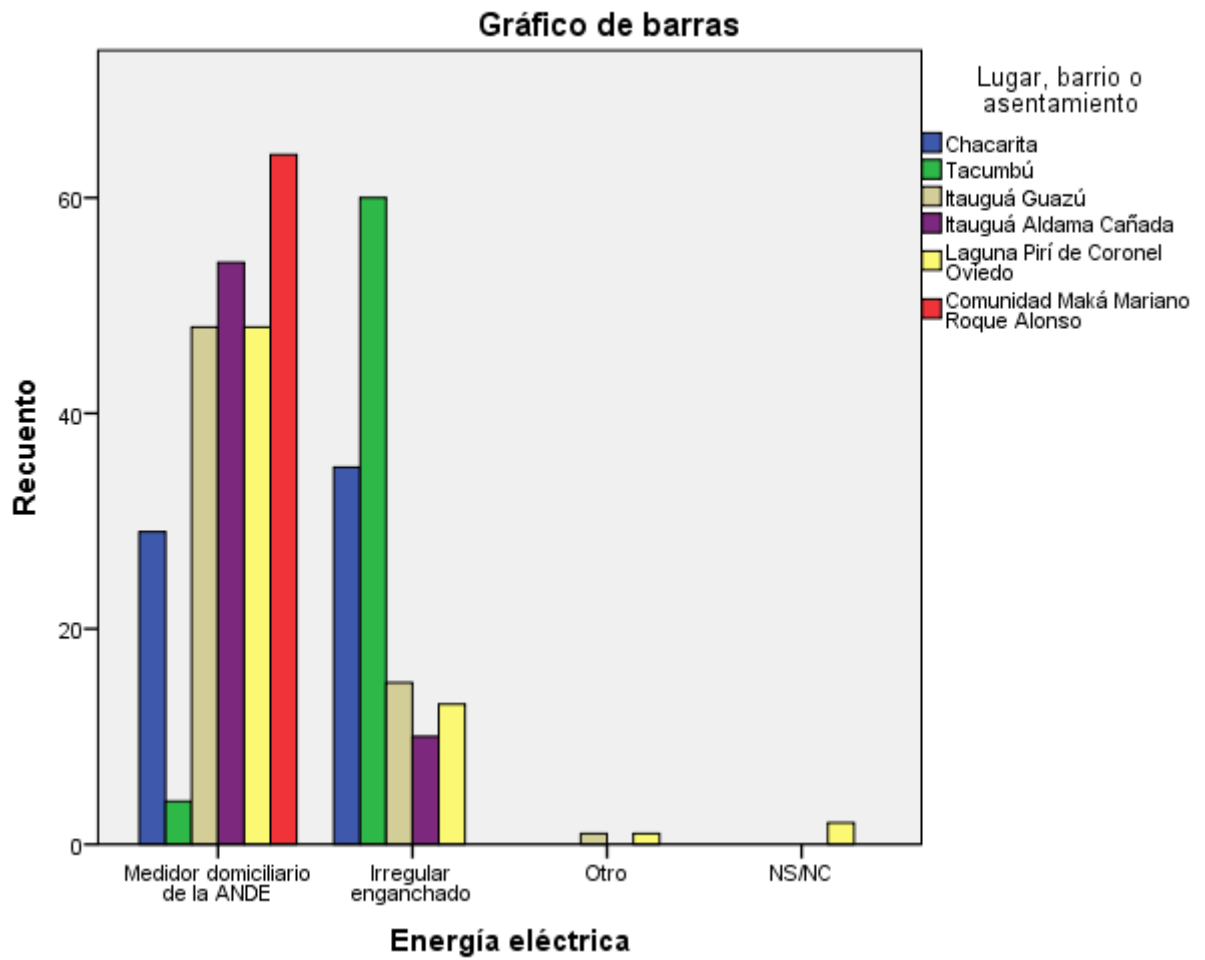

1.1.15 Combustible para cocina * Lugar, barrio o asentamiento.

Tabla cruzada

% dentro de Lugar, barrio o asentamiento

		Lugar, barrio o asentamiento						Total
		Chacarita	Tacumbú	Itauguá Guazú	Itauguá Aldama Cañada	Laguna Pirí de Coronel Oviedo	Comunidad Maká Mariano Roque Alonso	
Combustible para cocina	Electricidad	40.6%	9.4%	15.6%	15.6%	26.6%		18.0%
	Gas	21.9%	18.8%	70.3%	60.9%	42.2%		35.7%
	Leña y carbón	35.9%	67.2%	14.1%	21.9%	28.1%	100.0%	44.5%
	NS/NC	1.6%	4.7%		1.6%	3.1%		1.8%
Total		100.0%	100.0%	100.0%	100.0%	100.0%	100.0%	100.0%

Pruebas de chi-cuadrado

	Valor	gl	Significación asintótica (bilateral)
Chi-cuadrado de Pearson	183.654 ^a	15	.000
Razón de verosimilitud	204.111	15	.000
N de casos válidos	384		

a. 6 casillas (25.0%) han esperado un recuento menor que 5. El recuento mínimo esperado es 1.17.

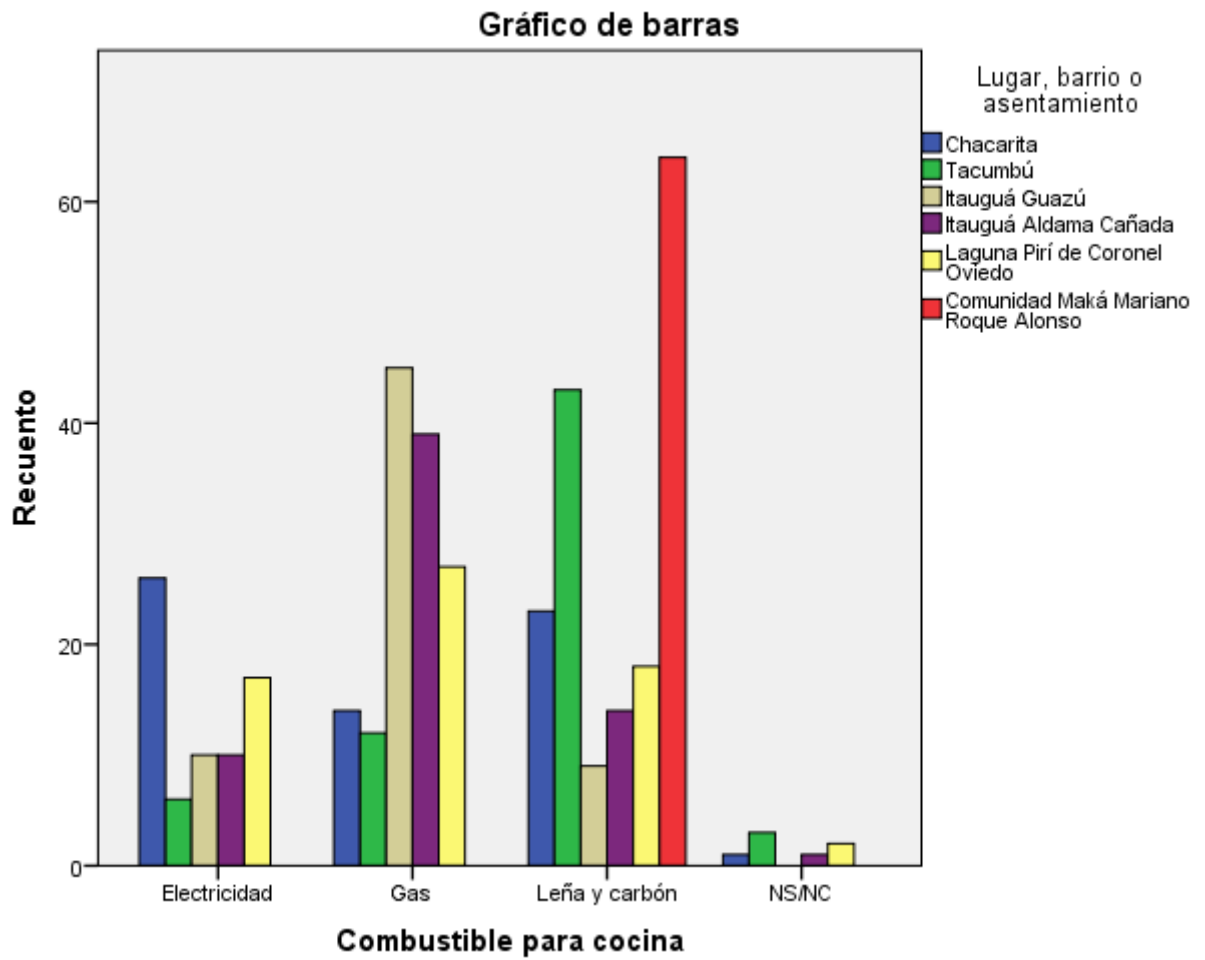

1.1.16 Basuras * Lugar, barrio o asentamiento.

Tabla cruzada

% dentro de Lugar, barrio o asentamiento

		Lugar, barrio o asentamiento						Total
		Chacarita	Tacumbú	Itauguá Guazú	Itauguá Aldama Cañada	Laguna Pirí de Coronel Oviedo	Comunidad Maká Mariano Roque Alonso	
Basuras	Servicio de recolección gratuito	51.6%	6.3%	3.1%	3.1%	1.6%		10.9%
	Servicio de recolección pagado	1.6%	1.6%	31.3%		15.6%		8.3%
	Tira y quema dentro del lote	3.1%	20.3%	20.3%	43.8%	40.6%		21.4%
	Tira y quema fuera del lote	23.4%	42.2%	37.5%	28.1%	14.1%	100.0%	40.9%
	Entierra		4.7%	7.8%	18.8%	25.0%		9.4%
	Otro	17.2%	23.4%		6.3%	3.1%		8.3%
	NS/NC	3.1%	1.6%					0.8%
	Total	100.0%	100.0%	100.0%	100.0%	100.0%	100.0%	100.0%

Pruebas de chi-cuadrado

	Valor	Gl	Significación asintótica (bilateral)
Chi-cuadrado de Pearson	382.564 ^a	30	.000
Razón de verosimilitud	358.366	30	.000
N de casos válidos	384		

a. 6 casillas (14.3%) han esperado un recuento menor que 5. El recuento mínimo esperado es .50.

*Tomo III
Calidad habitacional*

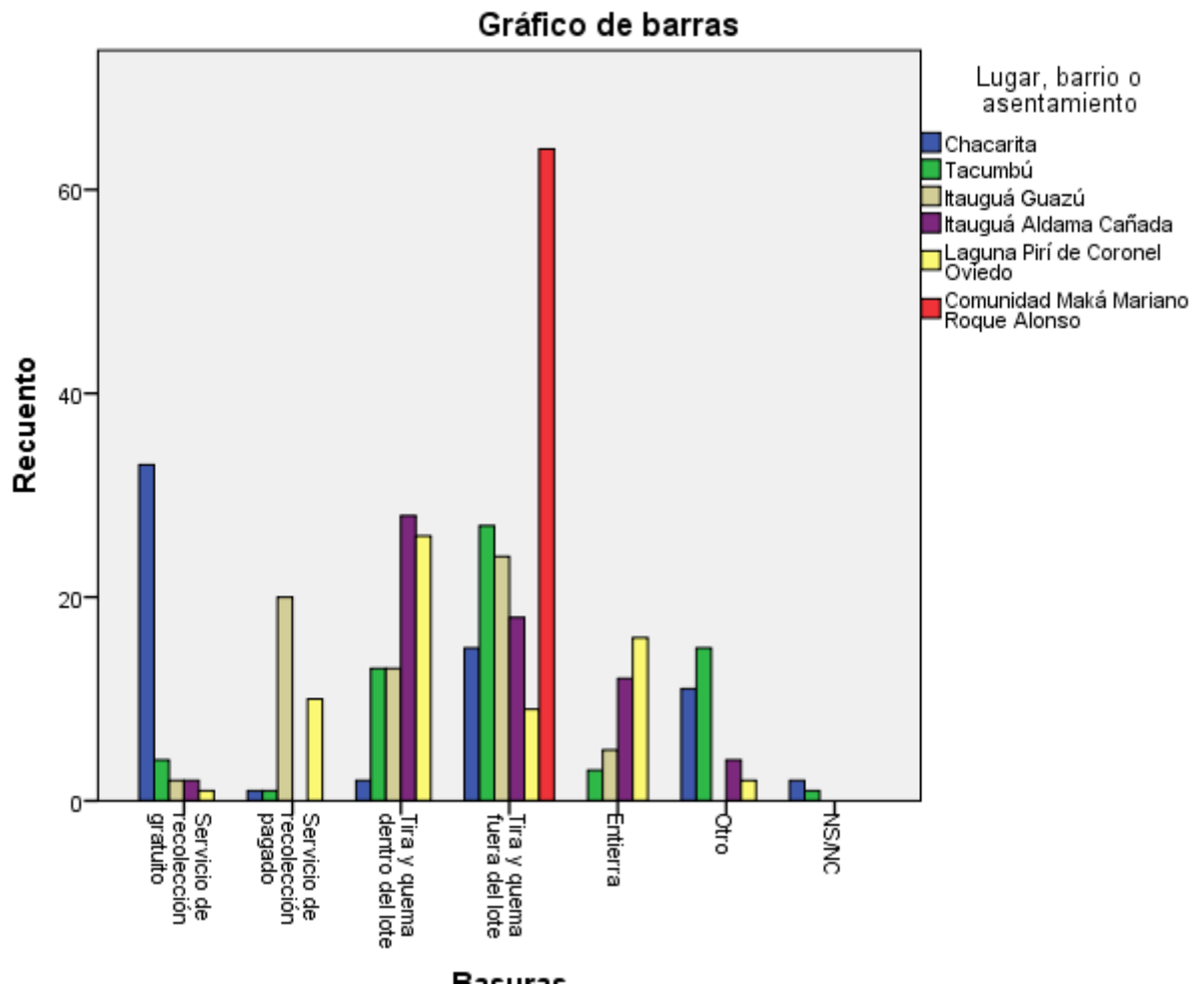

1.1.17 Eliminación de excretas * Lugar, barrio o asentamiento.

Tabla cruzada

% dentro de Lugar, barrio o asentamiento

		Lugar, barrio o asentamiento						Total
		Chacarita	Tacumbú	Itauguá Guazú	Itauguá Aldama Cañada	Laguna Pirí de Coronel Oviedo	Comunidad Maká Mariano Roque Alonso	
Eliminación de excretas	Inodoro conectado a alcantarillado de red pública	39.1%	34.4%	1.6%			3.1%	13.0%
	Inodoro conectado a fosa séptica	14.1%	15.6%	17.2%	46.9%	29.7%		20.6%
	Letrina sanitaria conectada a pozo negro o pozo ciego	18.8%	28.1%	79.7%	51.6%	59.4%	51.6%	48.2%
	Cajón sobre acequias canales u otros	23.4%	21.9%	1.6%	1.6%	6.3%	43.8%	16.4%
	No tiene	1.6%				1.6%		0.5%
	NS/NC	3.1%				3.1%	1.6%	1.3%
Total		100.0%	100.0%	100.0%	100.0%	100.0%	100.0%	100.0%

Pruebas de chi-cuadrado

	Valor	gl	Significación asintótica (bilateral)
Chi-cuadrado de Pearson	218.670 ^a	25	.000
Razón de verosimilitud	237.208	25	.000
N de casos válidos	384		

a. 12 casillas (33.3%) han esperado un recuento menor que 5. El recuento mínimo esperado es .33.

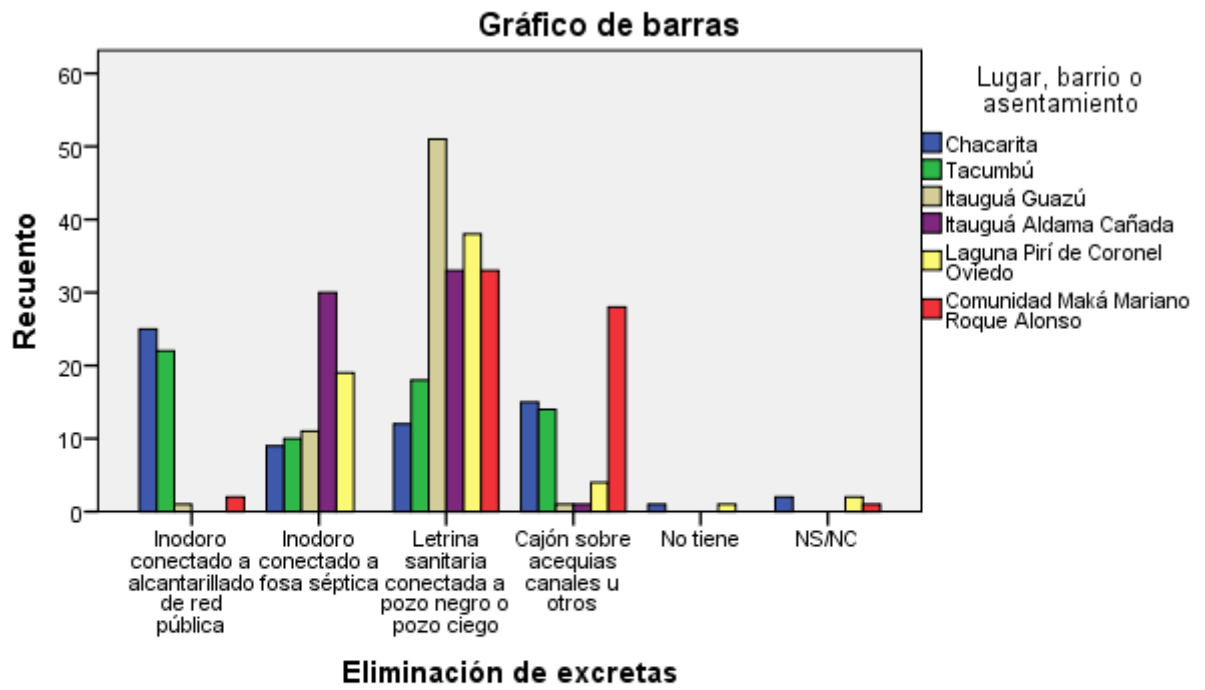

1.1.18 Programas de vivienda * Lugar, barrio o asentamiento.

Tabla cruzada

% dentro de Lugar, barrio o asentamiento

	Lugar, barrio o asentamiento						Total
	Chacarita	Tacumbú	Itauguá Guazú	Itauguá Aldama Cañada	Laguna Pirí de Coronel Oviedo	Comunidad Maká Mariano Roque Alonso	
Programas de vivienda							
SENAVITAT	1.6%	1.6%			12.5%		2.6%
TECHO		1.6%					0.3%
Otro					60.9%		10.2%
Ninguno						100.0%	16.7%
NS/NC	98.4%	96.9%	100.0%	100.0%	26.6%		70.3%
Total	100.0%	100.0%	100.0%	100.0%	100.0%	100.0%	100.0%

Pruebas de chi-cuadrado

	Valor	gl	Significación asintótica (bilateral)
Chi-cuadrado de Pearson	641.689 ^a	20	.000
Razón de verosimilitud	534.946	20	.000
N de casos válidos	384		

a. 12 casillas (40.0%) han esperado un recuento menor que 5. El recuento mínimo esperado es .17.

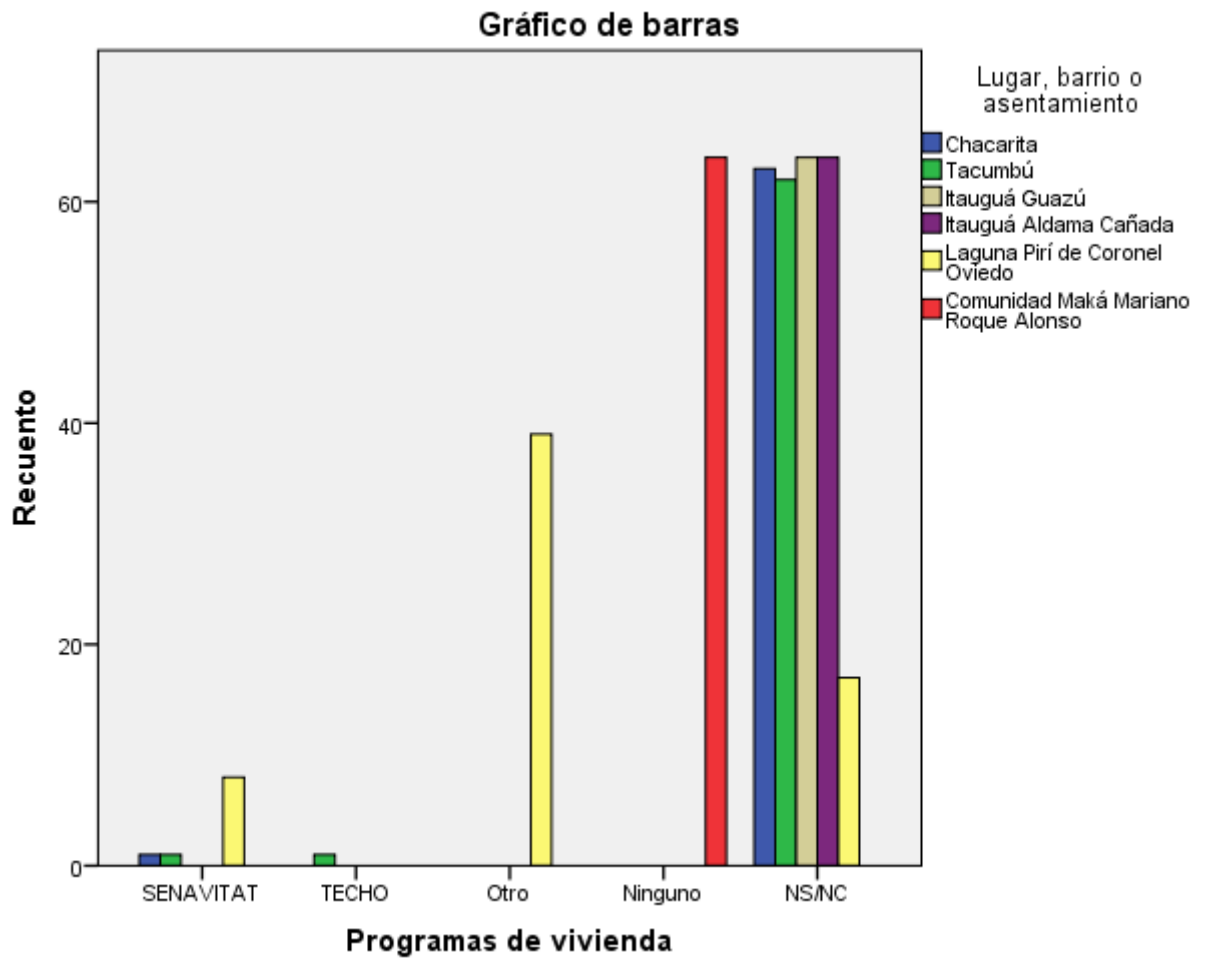

1.1.19 Cobertura médica asistencial * Lugar, barrio o asentamiento.

Tabla cruzada

% dentro de Lugar, barrio o asentamiento

		Lugar, barrio o asentamiento						Total
		Chacarita	Tacumbú	Itauguá Guazú	Itauguá Aldama Cañada	Laguna Pirí de Coronel Oviedo	Comunidad Maká Mariano Roque Alonso	
Cobertura médica asistencial	IPS	21.9%	9.4%	25.0%	20.3%	18.8%	1.6%	16.1%
	Seguro Privado		3.1%	4.7%	1.6%	3.1%		2.1%
	Otro seguro		1.6%		4.7%			1.0%
	Sin seguro asistencia pública y gratuita	70.3%	85.9%	70.3%	59.4%	71.9%	98.4%	76.0%
	NS/NC	7.8%			14.1%	6.3%		4.7%
Total		100.0%	100.0%	100.0%	100.0%	100.0%	100.0%	100.0%

Pruebas de chi-cuadrado

	Valor	gl	Significación asintótica (bilateral)
Chi-cuadrado de Pearson	62.862 ^a	20	.000
Razón de verosimilitud	73.307	20	.000
N de casos válidos	384		

a. 18 casillas (60.0%) han esperado un recuento menor que 5. El recuento mínimo esperado es .67.

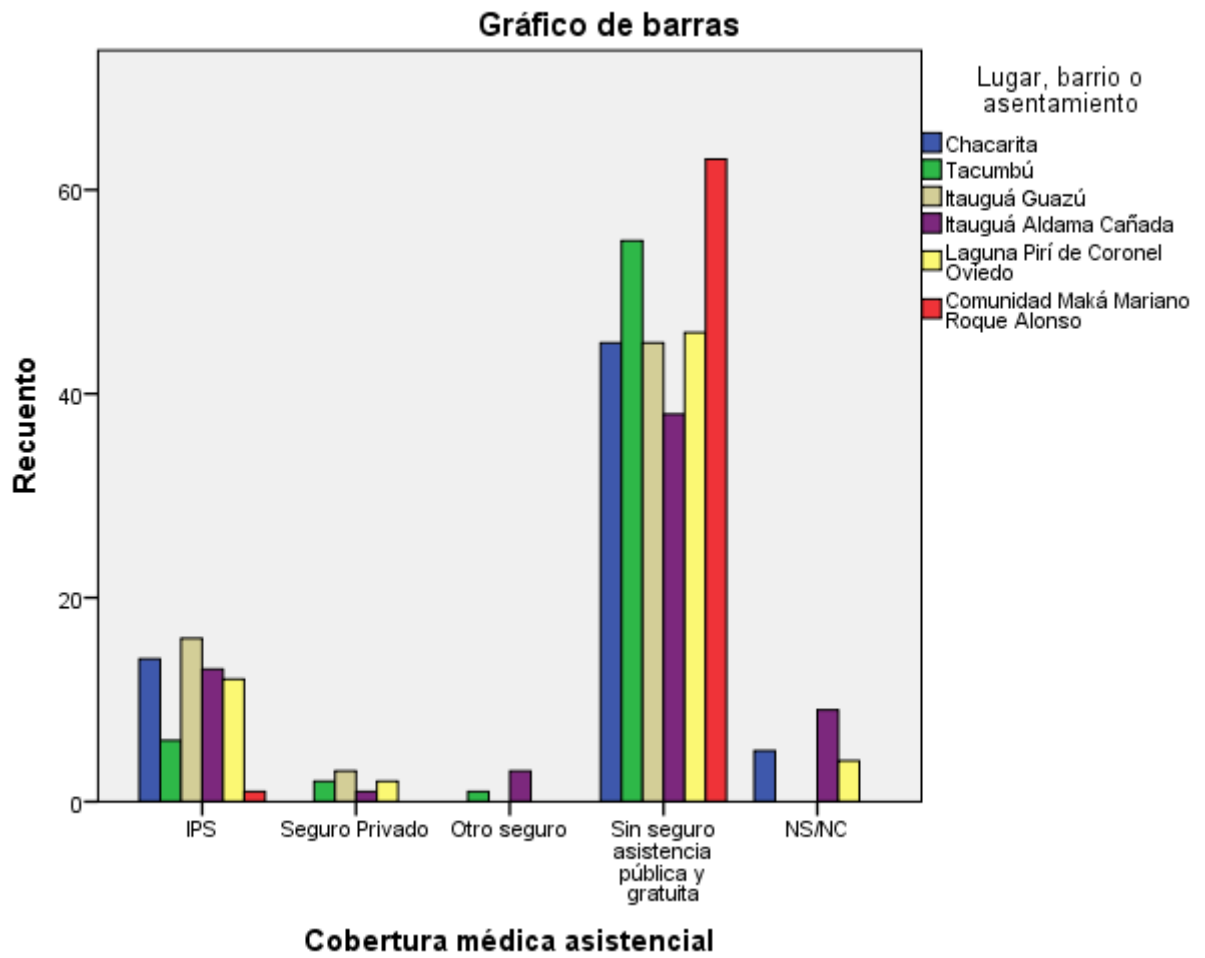

1.1.20 Servicios con inodoro, sanitarios, en la vivienda * Lugar, barrio o asentamiento.

Tabla cruzada

% dentro de Lugar, barrio o asentamiento

		Lugar, barrio o asentamiento						Total
		Chacarita	Tacumbú	Itauguá Guazú	Itauguá Aldama Cañada	Laguna Pirí de Coronel Oviedo	Comunidad Maká Mariano Roque Alonso	
Servicios con inodoro, sanitarios, en la vivienda	Ningún sanitario		1.6%	76.6%			100.0%	29.7%
	Un sanitario	79.7%	84.4%	21.9%	82.8%	98.4%		61.2%
	Dos sanitarios	10.9%	9.4%		15.6%	1.6%		6.3%
	Más de dos sanitarios	4.7%			1.6%			1.0%
	NS/NC	4.7%	4.7%	1.6%				1.8%
Total		100.0%	100.0%	100.0%	100.0%	100.0%	100.0%	100.0%

Pruebas de chi-cuadrado

	Valor	gl	Significación asintótica (bilateral)
Chi-cuadrado de Pearson	354.705 ^a	20	.000
Razón de verosimilitud	416.275	20	.000
N de casos válidos	384		

a. 18 casillas (60.0%) han esperado un recuento menor que 5. El recuento mínimo esperado es .67.

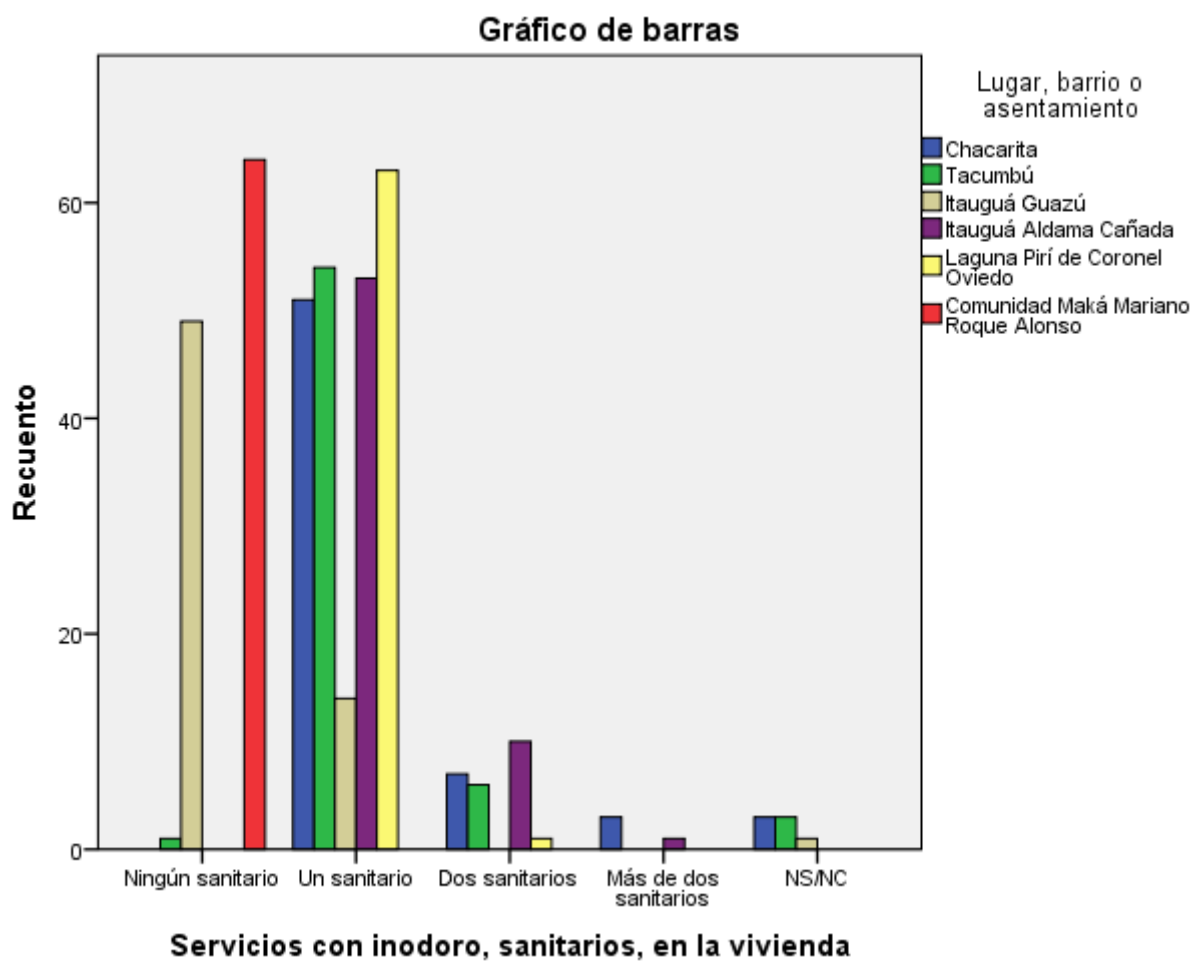

1.1.21 Número de personas por habitación dentro del hogar * Lugar, barrio o asentamiento.

Tabla cruzada

% dentro de Lugar, barrio o asentamiento

		Lugar, barrio o asentamiento						Total
		Chacarita	Tacumbú	Itauguá Guazú	Itauguá Aldama Cañada	Laguna Pirí de Coronel Oviedo	Comunidad Maká Mariano Roque Alonso	
Número de personas por habitación dentro del hogar	Una	26.6%	17.2%	18.8%	23.4%	25.0%	9.4%	20.1%
	Dos	40.6%	43.8%	43.8%	54.7%	64.1%	26.6%	45.6%
	Tres	20.3%	21.9%	26.6%	17.2%	6.3%	46.9%	23.2%
	Cuatro	1.6%	10.9%	4.7%	3.1%	3.1%	14.1%	6.3%
	Cinco		1.6%	3.1%		1.6%	1.6%	1.3%
	Seis				1.6%			0.3%
	Siete	1.6%	1.6%					0.5%
	NS/NC	9.4%	3.1%	3.1%			1.6%	2.9%
Total		100.0%	100.0%	100.0%	100.0%	100.0%	100.0%	100.0%

Pruebas de chi-cuadrado

	Valor	gl	Significación asintótica (bilateral)
Chi-cuadrado de Pearson	81.880 ^a	35	.000
Razón de verosimilitud	82.412	35	.000
N de casos válidos	384		

a. 30 casillas (62.5%) han esperado un recuento menor que 5. El recuento mínimo esperado es .17.

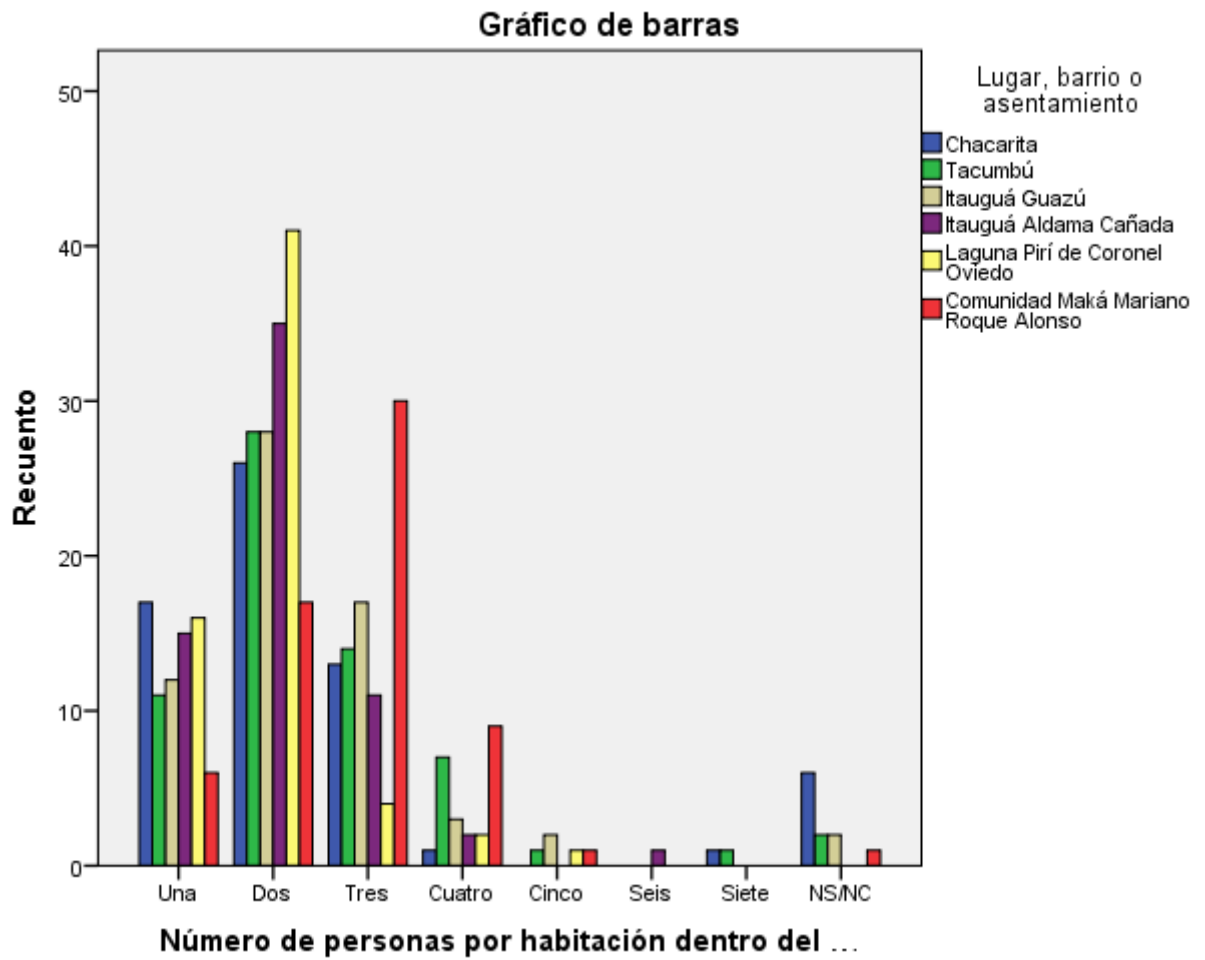

1.1.22 Modo de desplazamiento habitual * Lugar, barrio o asentamiento.

Tabla cruzada

% dentro de Lugar, barrio o asentamiento

		Lugar, barrio o asentamiento						Total
		Chacarita	Tacumbú	Itaiguá Guazú	Itaiguá Aldama Cañada	Laguna Pirí de Coronel Oviedo	Comunidad Maká Mariano Roque Alonso	
Modo de desplazamiento habitual	Auto propio	12.5%	6.3%	14.1%	21.9%	7.8%	1.6%	10.7%
	Moto propia	17.2%	28.1%	15.6%	21.9%	82.8%		27.6%
	Bicicleta	1.6%	1.6%	1.6%			7.8%	2.1%
	Caminando	28.1%	7.8%	15.6%	7.8%	9.4%	25.0%	15.6%
	Colectivo	37.5%	54.7%	51.6%	48.4%		64.1%	42.7%
	Taxi			1.6%				0.3%
	NS/NC	3.1%	1.6%				1.6%	1.0%
Total		100.0%	100.0%	100.0%	100.0%	100.0%	100.0%	

Pruebas de chi-cuadrado

	Valor	gl	Significación asintótica (bilateral)
Chi-cuadrado de Pearson	187.982 ^a	30	.000
Razón de verosimilitud	206.968	30	.000
N de casos válidos	384		

a. 18 casillas (42.9%) han esperado un recuento menor que 5. El recuento mínimo esperado es .17.

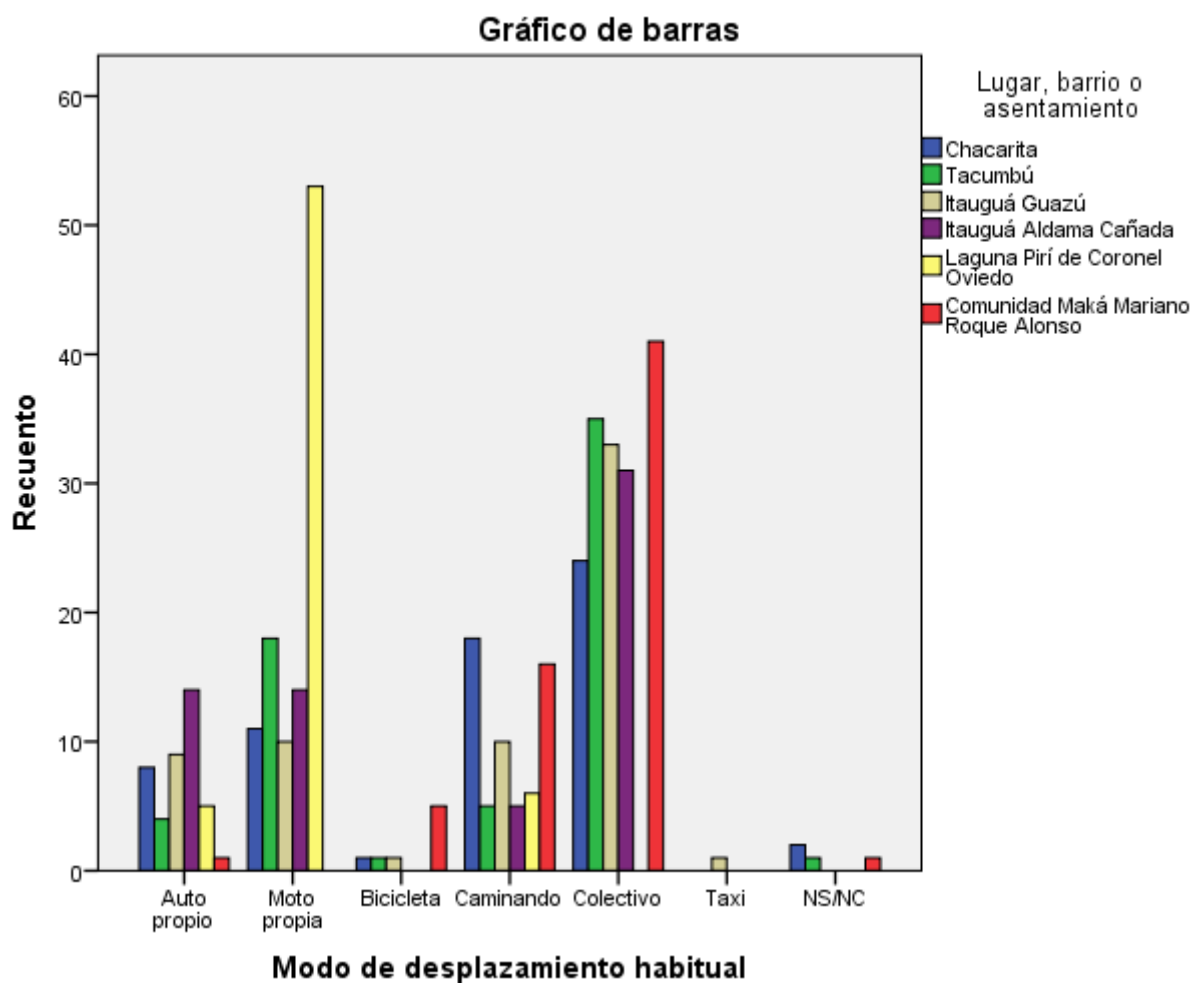

1.1.23 Desplazamiento por lluvia * Lugar, barrio o asentamiento.

Tabla cruzada

% dentro de Lugar, barrio o asentamiento

		Lugar, barrio o asentamiento						Total
		Chacarita	Tacumbú	Itauguá Guazú	Itauguá Aldama Cañada	Laguna Pirí de Coronel Oviedo	Comunidad Maká Mariano Roque Alonso	
Desplazamiento por lluvia	Sí	1.6%			9.4%			1.8%
	No	98.4%	100.0%	100.0%	76.6%	100.0%	100.0%	95.8%
	NS/NC				14.1%			2.3%
Total		100.0%	100.0%	100.0%	100.0%	100.0%	100.0%	100.0%

Pruebas de chi-cuadrado

	Valor	gl	Significación asintótica (bilateral)
Chi-cuadrado de Pearson	72.703 ^a	10	.000
Razón de verosimilitud	54.762	10	.000
N de casos válidos	384		

a. 12 casillas (66.7%) han esperado un recuento menor que 5. El recuento mínimo esperado es 1.17.

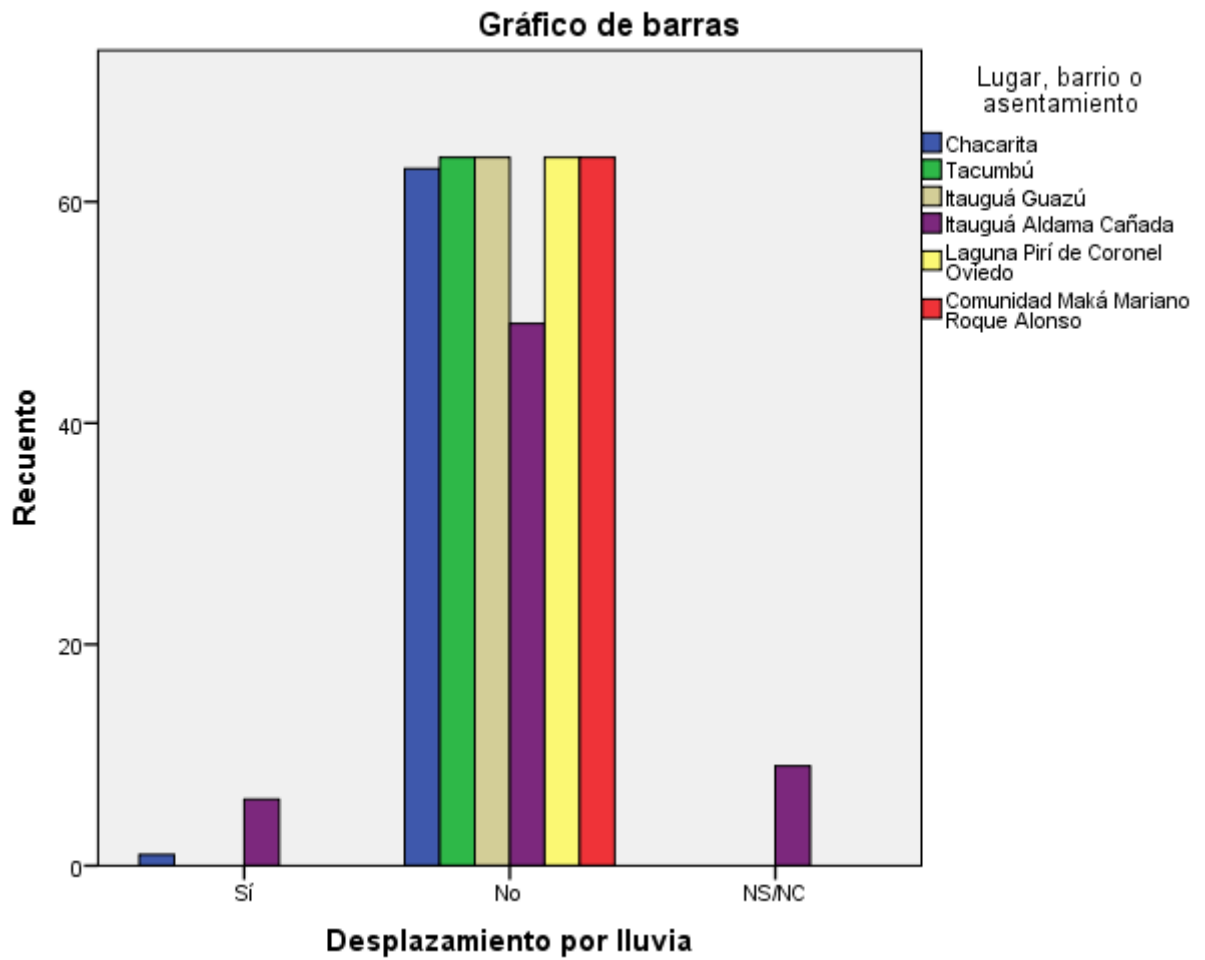

1.1.24 Desplazamiento por crecida de río o arroyo * Lugar, barrio o asentamiento.

Tabla cruzada

% dentro de Lugar, barrio o asentamiento

		Lugar, barrio o asentamiento						Total
		Chacarita	Tacumbú	Itauguá Guazú	Itauguá Aldama Cañada	Laguna Pirí de Coronel Oviedo	Comunidad Maká Mariano Roque Alonso	
Desplazamiento por crecida de río o arroyo	Sí	76.6%	89.1%		6.3%			28.6%
	No			100.0%	40.6%	100.0%	100.0%	56.8%
	NS/NC	23.4%	10.9%		53.1%			14.6%
Total		100.0%	100.0%	100.0%	100.0%	100.0%	100.0%	100.0%

Pruebas de chi-cuadrado

	Valor	gl	Significación asintótica (bilateral)
Chi-cuadrado de Pearson	435.076 ^a	10	.000
Razón de verosimilitud	511.592	10	.000
N de casos válidos	384		

a. 0 casillas (0.0%) han esperado un recuento menor que 5. El recuento mínimo esperado es 9.33.

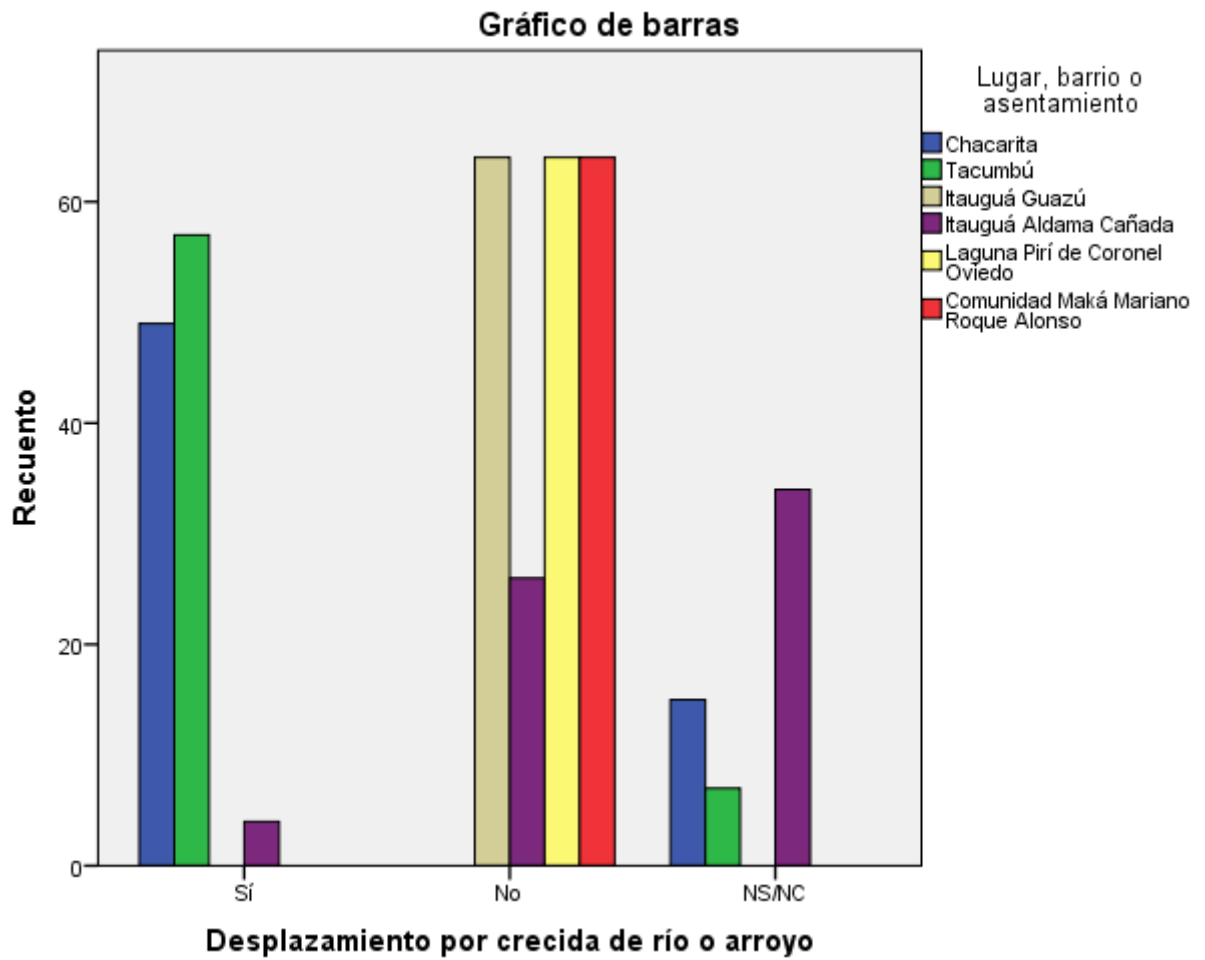

1.1.25 Contaminación del agua * Lugar, barrio o asentamiento.

Tabla cruzada

% dentro de Lugar, barrio o asentamiento

		Lugar, barrio o asentamiento						Total
		Chacarita	Tacumbú	Itauguá Guazú	Itauguá Aldama Cañada	Laguna Pirí de Coronel Oviedo	Comunidad Maká Mariano Roque Alonso	
Contaminación del agua	No existe	7.8%	10.9%	54.7%	45.3%	73.4%	98.4%	48.4%
	Sí existe	90.6%	89.1%	40.6%	46.9%	26.6%		49.0%
	NS/NC	1.6%		4.7%	7.8%		1.6%	2.6%
Total		100.0%	100.0%	100.0%	100.0%	100.0%	100.0%	100.0%

Pruebas de chi-cuadrado

	Valor	gl	Significación asintótica (bilateral)
Chi-cuadrado de Pearson	176.497 ^a	10	.000
Razón de verosimilitud	213.031	10	.000
N de casos válidos	384		

a. 6 casillas (33.3%) han esperado un recuento menor que 5. El recuento mínimo esperado es 1.67.

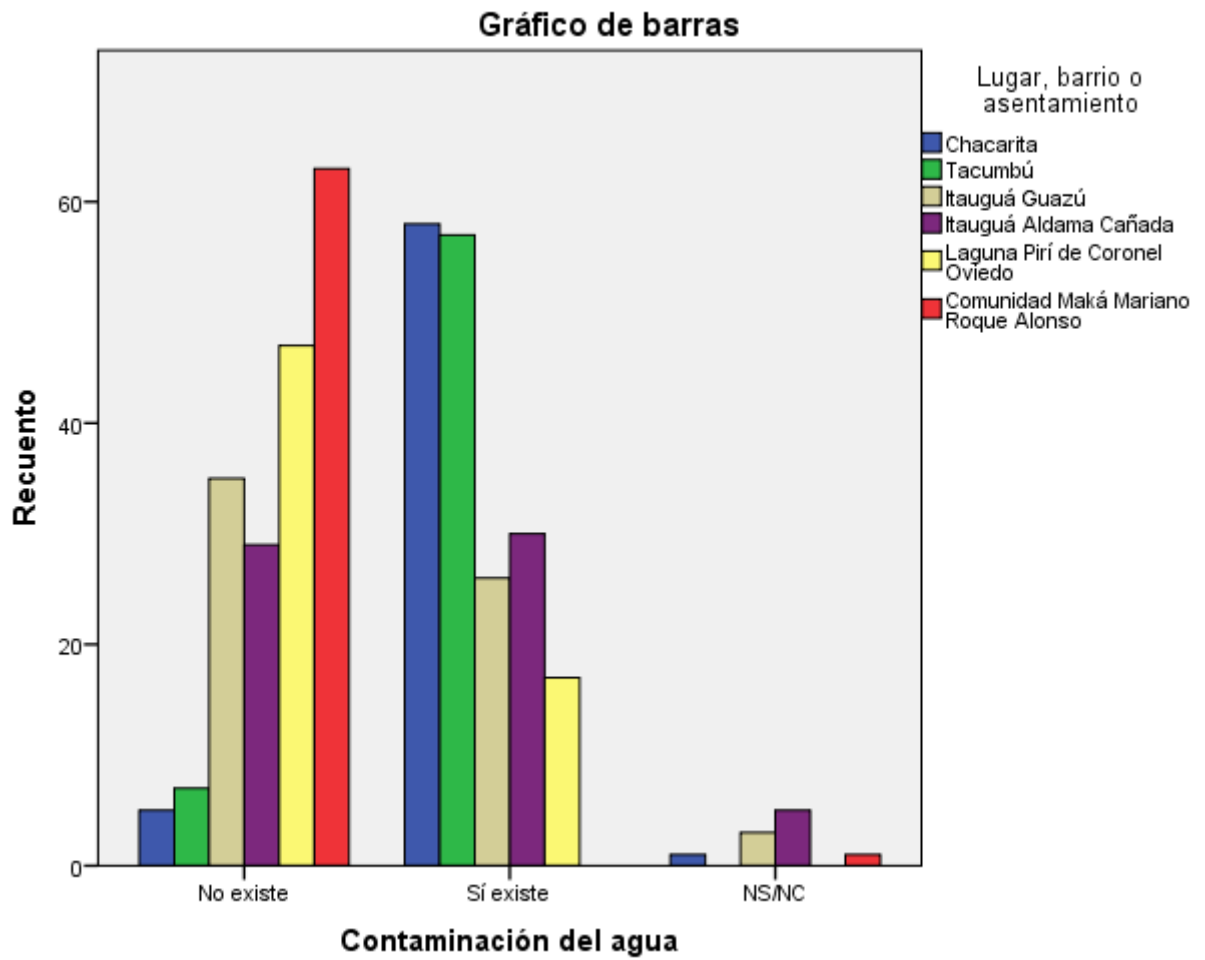

1.1.26 Contaminación del aire * Lugar, barrio o asentamiento.

Tabla cruzada

% dentro de Lugar, barrio o asentamiento

		Lugar, barrio o asentamiento						Total
		Chacarita	Tacumbú	Itauguá Guazú	Itauguá Aldama Cañada	Laguna Pirí de Coronel Oviedo	Comunidad Maká Mariano Roque Alonso	
Contaminación del aire	No existe	12.5%	9.4%	87.5%	70.3%	50.0%	85.9%	52.6%
	Sí existe	85.9%	90.6%	7.8%	29.7%	50.0%	12.5%	46.1%
	NS/NC	1.6%		4.7%			1.6%	1.3%
	Total	100.0%	100.0%	100.0%	100.0%	100.0%	100.0%	100.0%

Pruebas de chi-cuadrado

	Valor	gl	Significación asintótica (bilateral)
Chi-cuadrado de Pearson	172.277 ^a	10	.000
Razón de verosimilitud	195.376	10	.000
N de casos válidos	384		

a. 6 casillas (33.3%) han esperado un recuento menor que 5. El recuento mínimo esperado es .83.

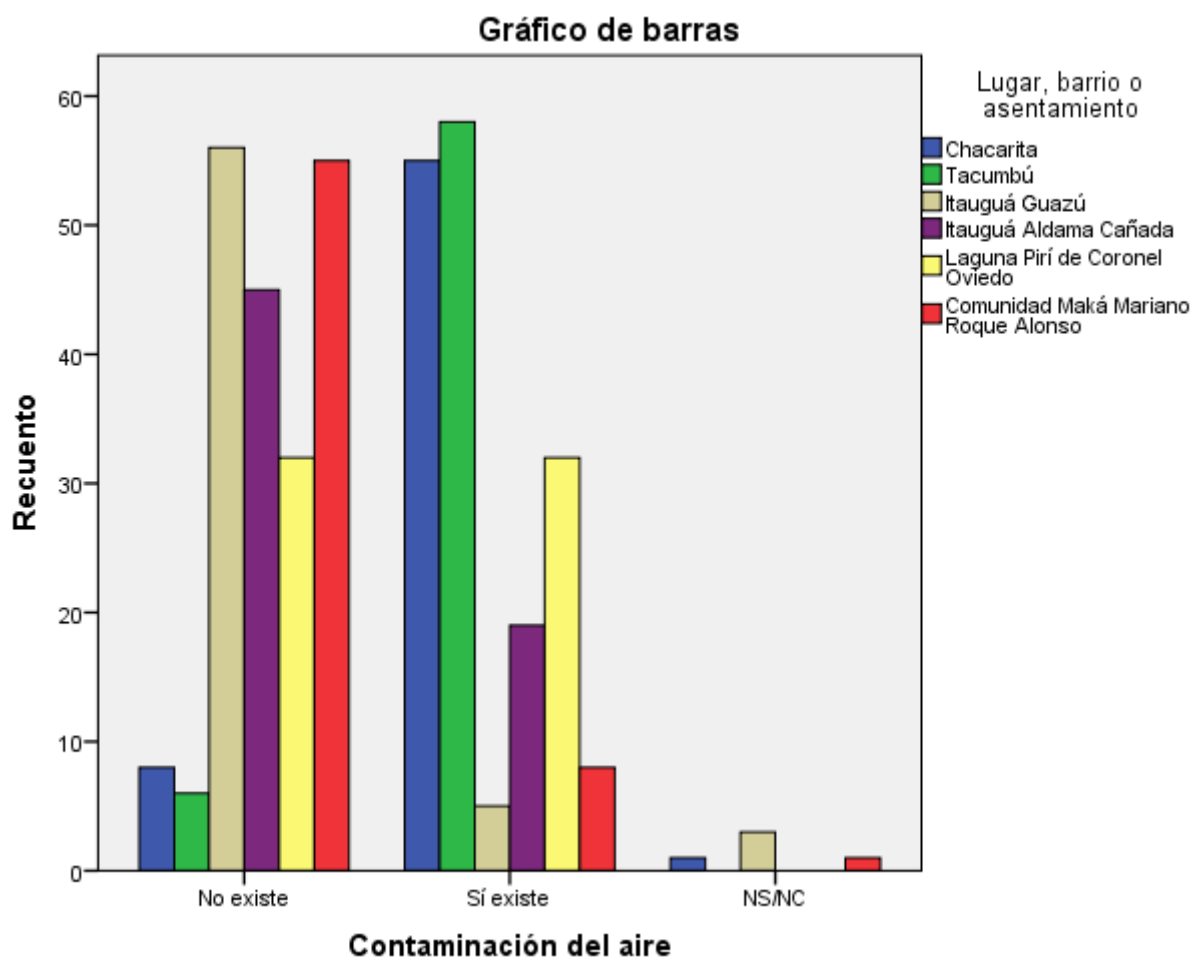

1.1.27 Contaminación sonora * Lugar, barrio o asentamiento.

Tabla cruzada

% dentro de Lugar, barrio o asentamiento

		Lugar, barrio o asentamiento						Total
		Chacarita	Tacumbú	Itauguá Guazú	Itauguá Aldama Cañada	Laguna Pirí de Coronel Oviedo	Comunidad Maká Mariano Roque Alonso	
Contaminación sonora	No existe	32.8%	53.1%	87.5%	73.4%	65.6%	89.1%	66.9%
	Sí existe	65.6%	46.9%	12.5%	26.6%	34.4%	9.4%	32.6%
	NS/NC	1.6%					1.6%	0.5%
Total		100.0%	100.0%	100.0%	100.0%	100.0%	100.0%	100.0%

Pruebas de chi-cuadrado

	Valor	gl	Significación asintótica (bilateral)
Chi-cuadrado de Pearson	70.881 ^a	10	.000
Razón de verosimilitud	74.426	10	.000
N de casos válidos	384		

a. 6 casillas (33.3%) han esperado un recuento menor que 5. El recuento mínimo esperado es .33.

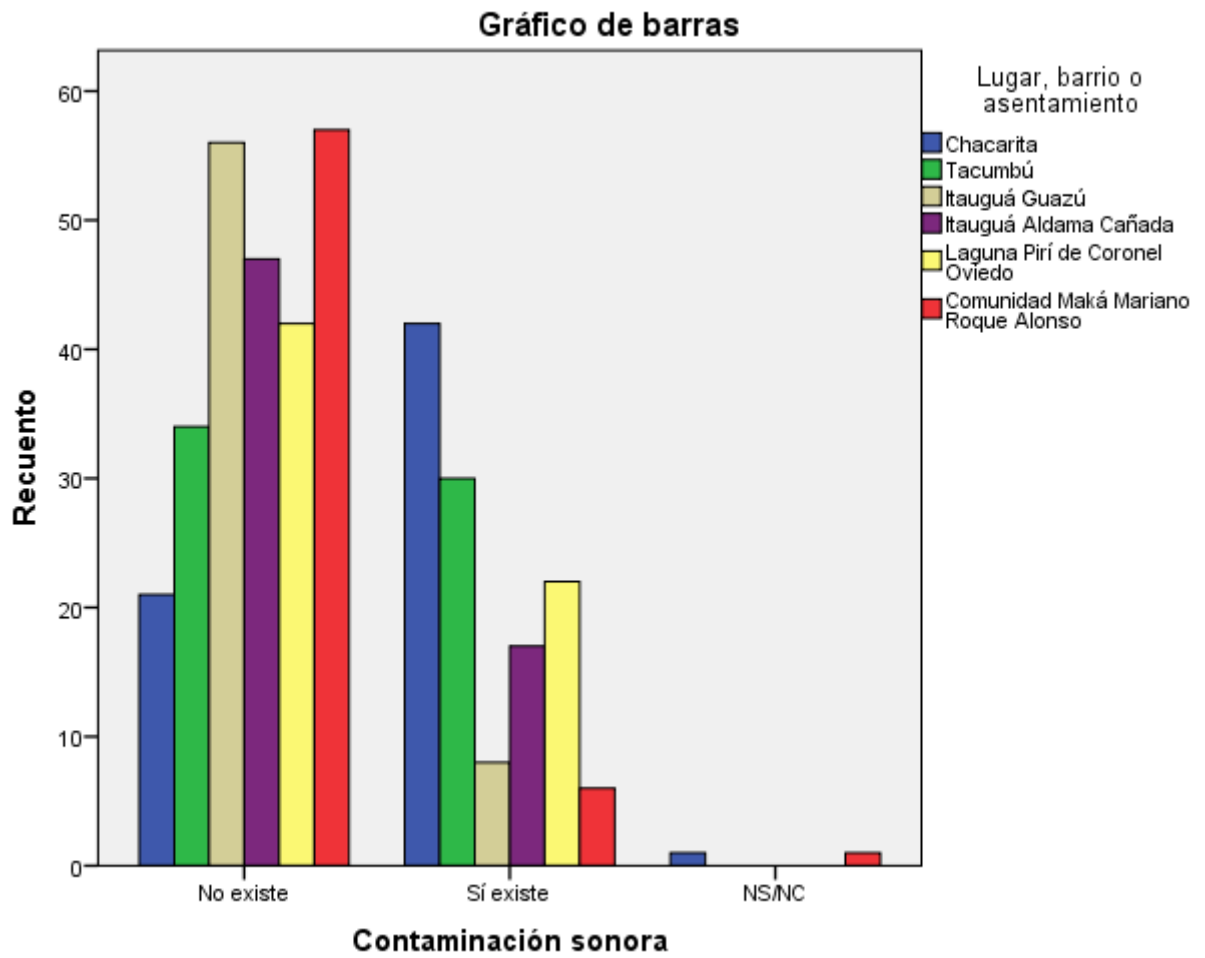

1.1.28 Antigüedad del barrio o asentamiento * Lugar, barrio o asentamiento.

Tabla cruzada

% dentro de Lugar, barrio o asentamiento

		Lugar, barrio o asentamiento						Total
		Chacarita	Tacumbú	Itauguá Guazú	Itauguá Aldama Cañada	Laguna Pirí de Coronel Oviedo	Comunidad Maká Mariano Roque Alonso	
Antigüedad del barrio o asentamiento	1940 - 1949	18.8%	31.3%	6.3%	21.9%			13.0%
	1950 - 1959			1.6%				0.3%
	1960 - 1969	10.9%						1.8%
	1970 - 1979	7.8%	3.1%	7.8%	3.1%			3.6%
	1980 - 1989	7.8%		7.8%	3.1%	7.8%	100.0%	21.1%
	1990 - 1999	6.3%		1.6%	9.4%			2.9%
	2000 - 2009		1.6%	1.6%	3.1%	37.5%		7.3%
	2010 - 2018			7.8%	1.6%	40.6%		8.3%
	NS/NC	48.4%	64.1%	65.6%	57.8%	14.1%		41.7%
	Total	100.0%	100.0%	100.0%	100.0%	100.0%	100.0%	100.0%

Pruebas de chi-cuadrado

	Valor	gl	Significación asintótica (bilateral)
Chi-cuadrado de Pearson	593.685 ^a	40	.000
Razón de verosimilitud	511.001	40	.000
N de casos válidos	384		

a. 30 casillas (55.6%) han esperado un recuento menor que 5. El recuento mínimo esperado es .17.

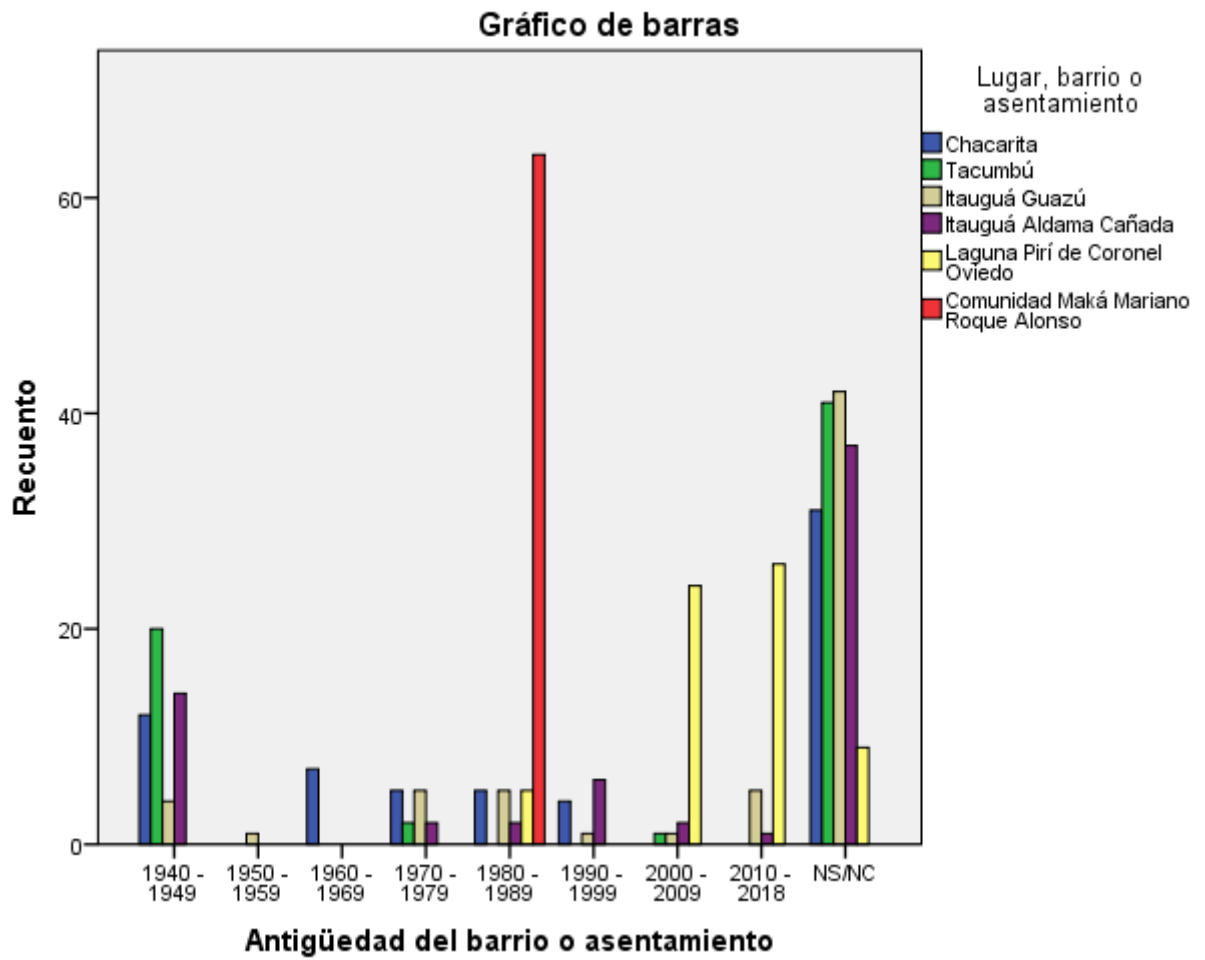

1.1.29 Desalojo o intento de desalojo desde el momento de la llegada a la vivienda * Lugar, barrio o asentamiento.

Tabla cruzada

% dentro de Lugar, barrio o asentamiento

		Lugar, barrio o asentamiento						Total
		Chacarita	Tacumbú	Itauguá Guazú	Itauguá Aldama Cañada	Laguna Pirí de Coronel Oviedo	Comunidad Maká Mariano Roque Alonso	
Desalojo o intento de desalojo desde el momento de la llegada a la vivienda	Sí	12.5%	25.0%		60.9%	1.6%		16.7%
	No	82.8%	67.2%	46.9%	39.1%	92.2%	100.0%	71.4%
	NS/NC	4.7%	7.8%	53.1%		6.3%		12.0%
	Total	100.0%	100.0%	100.0%	100.0%	100.0%	100.0%	100.0%

Pruebas de chi-cuadrado

	Valor	gl	Significación asintótica (bilateral)
Chi-cuadrado de Pearson	247.306 ^a	10	.000
Razón de verosimilitud	219.642	10	.000
N de casos válidos	384		

a. 0 casillas (0.0%) han esperado un recuento menor que 5. El recuento mínimo esperado es 7.67.

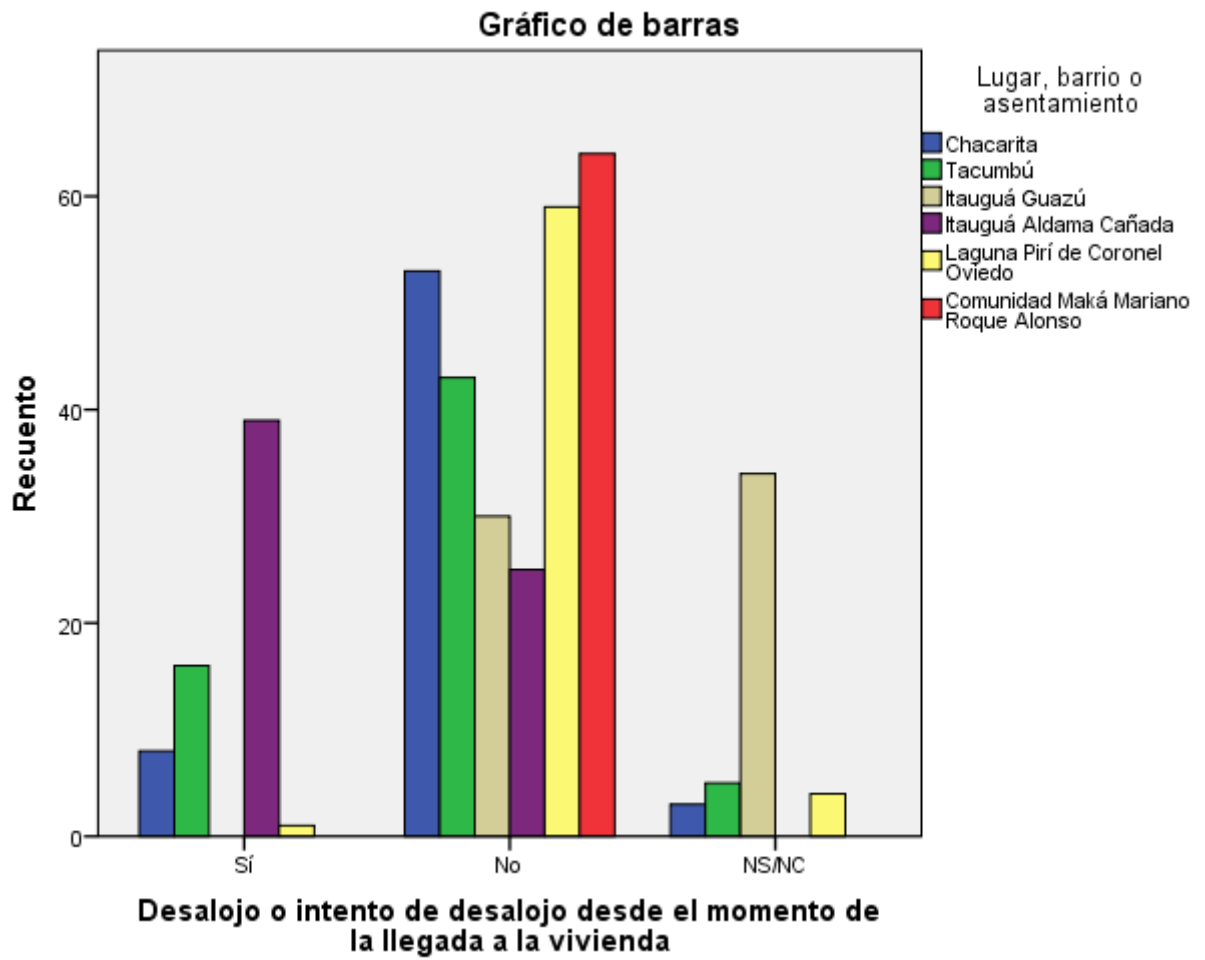

1.1.30 Tipo de organización vecinal * Lugar, barrio o asentamiento.

Tabla cruzada

% dentro de Lugar, barrio o asentamiento

		Lugar, barrio o asentamiento						Total
		Chacarita	Tacumbú	Itauguá Guazú	Itauguá Aldama Cañada	Laguna Pirí de Coronel Oviedo	Comunidad Maká Mariano Roque Alonso	
Tipo de organización vecinal	Organización de vecinos		48.4%	57.8%	62.5%	71.9%		40.1%
	Comisión vecinal	64.1%	7.8%		1.6%	7.8%		13.5%
	Cooperativa	3.1%						0.5%
	Comedores	1.6%	12.5%					2.3%
	Guarderías	1.6%		42.2%	12.5%	7.8%		10.7%
	Junta de saneamiento					7.8%		1.3%
	Comunidad Maká						100.0%	16.7%
	NS/NC	29.7%	31.3%		23.4%	4.7%		14.8%
	Total	100.0%	100.0%	100.0%	100.0%	100.0%	100.0%	100.0%

Pruebas de chi-cuadrado

	Valor	gl	Significación asintótica (bilateral)
Chi-cuadrado de Pearson	745.328 ^a	35	.000
Razón de verosimilitud	653.115	35	.000
N de casos válidos	384		

a. 18 casillas (37.5%) han esperado un recuento menor que 5. El recuento mínimo esperado es .33.

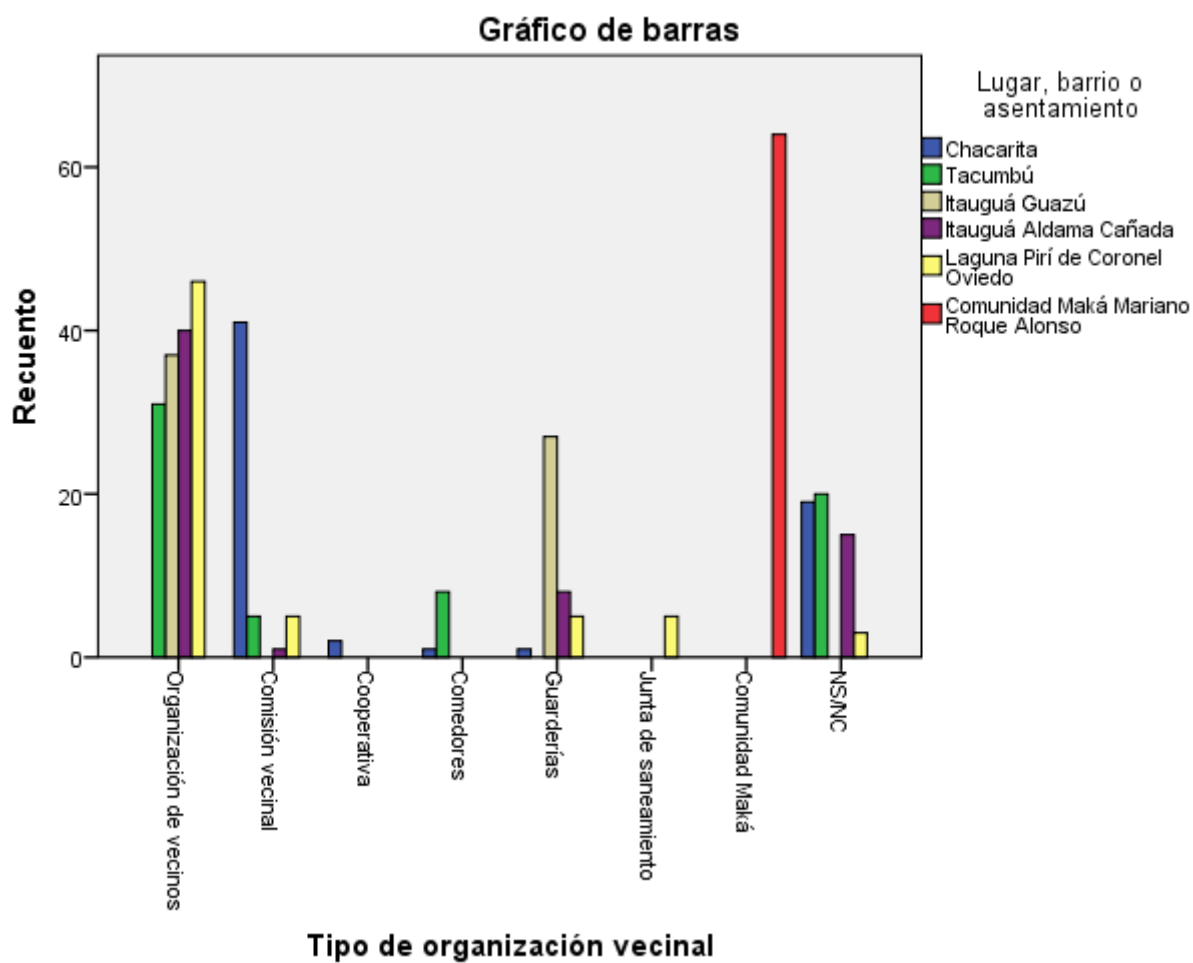

1.1.31 Distancia establecimiento educativo primario * Lugar, barrio o asentamiento.

Tabla cruzada

% dentro de Lugar, barrio o asentamiento

		Lugar, barrio o asentamiento						Total
		Chacarita	Tacumbú	Itauguá Guazú	Itauguá Aldama Cañada	Laguna Pirí de Coronel Oviedo	Comunidad Maká Mariano Roque Alonso	
Distancia educativo primario	A menos de 10 cuadras	93.8%	62.5%	40.6%	48.4%	100.0%	100.0%	74.2%
	Entre 11 y 30 cuadras	3.1%	9.4%	46.9%	34.4%			15.6%
	Entre 31 y 50 cuadras			4.7%	1.6%			1.0%
	Más de 50 cuadras			3.1%				0.5%
	NS/NC	3.1%	28.1%	4.7%	15.6%			8.6%
Total		100.0%	100.0%	100.0%	100.0%	100.0%	100.0%	100.0%

Pruebas de chi-cuadrado

	Valor	gl	Significación asintótica (bilateral)
Chi-cuadrado de Pearson	181.255 ^a	20	.000
Razón de verosimilitud	184.818	20	.000
N de casos válidos	384		

a. 12 casillas (40.0%) han esperado un recuento menor que 5. El recuento mínimo esperado es .33.

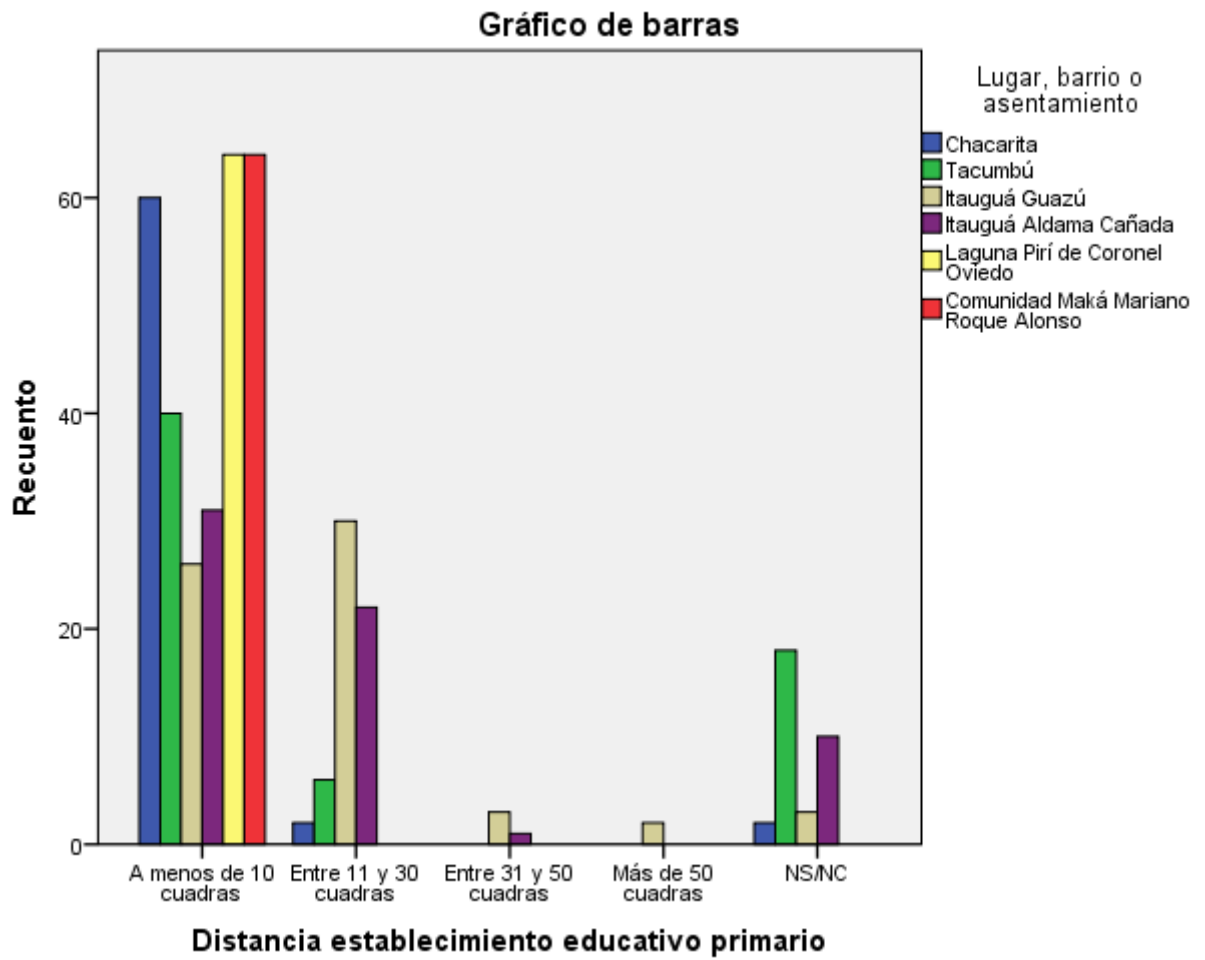

1.1.32 Distancia establecimiento educativo secundario * Lugar, barrio o asentamiento.

Tabla cruzada

% dentro de Lugar, barrio o asentamiento

		Lugar, barrio o asentamiento						Total
		Chacarita	Tacumbú	Itauguá Guazú	Itauguá Aldama Cañada	Laguna Pirí de Coronel Oviedo	Comunidad Maká Mariano Roque Alonso	
Distancia educativo secundario	A menos de 10 cuadras	62.5%	64.1%	29.7%	59.4%	70.3%	100.0%	64.3%
	Entre 11 y 30 cuadras	21.9%	12.5%	48.4%	39.1%	26.6%		24.7%
	Entre 31 y 50 cuadras	1.6%		10.9%	1.6%	3.1%		2.9%
	Más de 50 cuadras			4.7%				0.8%
	NS/NC	14.1%	23.4%	6.3%				7.3%
Total		100.0%	100.0%	100.0%	100.0%	100.0%	100.0%	100.0%

Pruebas de chi-cuadrado

	Valor	gl	Significación asintótica (bilateral)
Chi-cuadrado de Pearson	140.077 ^a	20	.000
Razón de verosimilitud	151.987	20	.000
N de casos válidos	384		

a. 18 casillas (60.0%) han esperado un recuento menor que 5. El recuento mínimo esperado es .50.

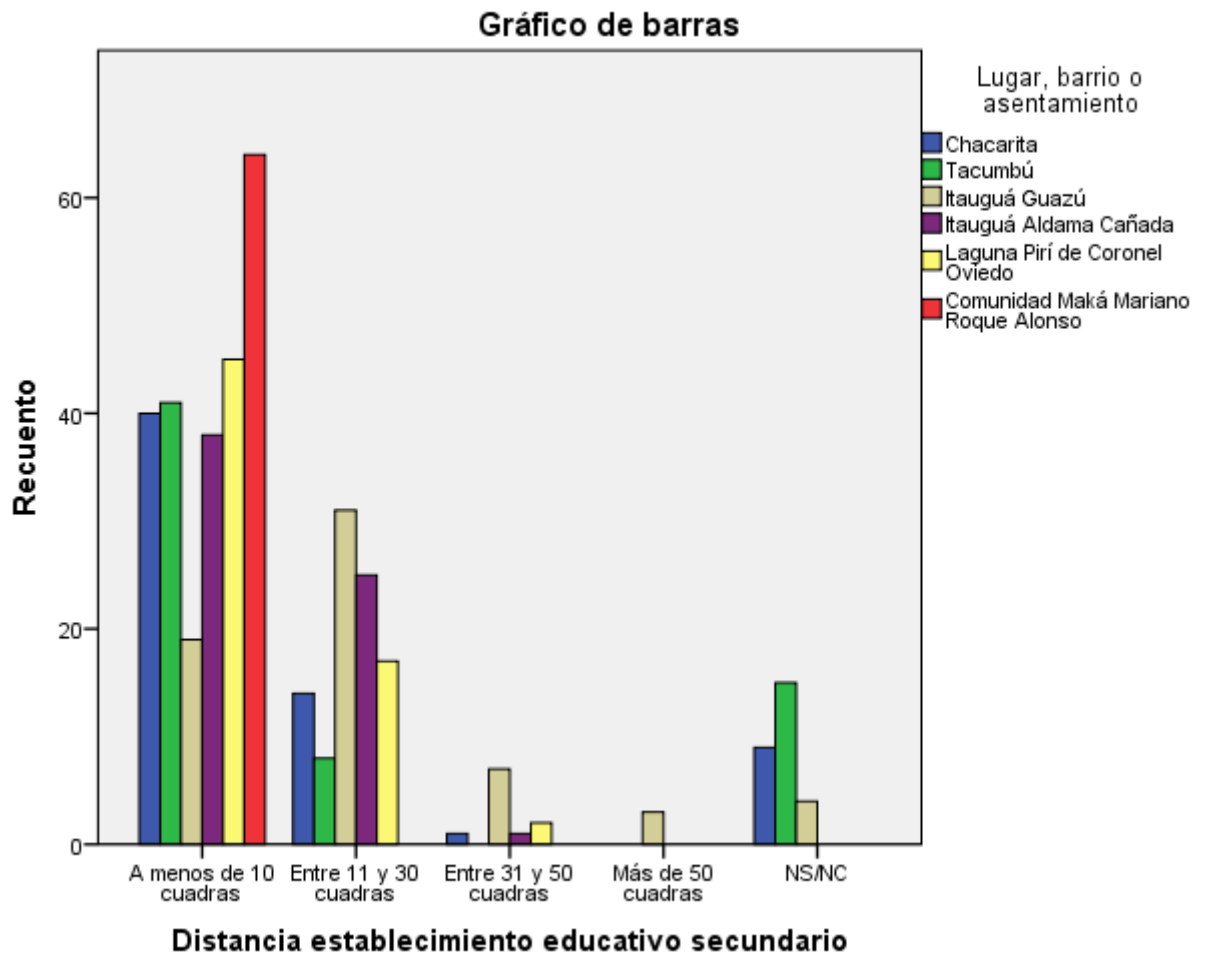

1.1.33 Distancia establecimiento educativo terciario * Lugar, barrio o asentamiento.

Tabla cruzada

% dentro de Lugar, barrio o asentamiento

		Lugar, barrio o asentamiento						Total
		Chacarita	Tacumbú	Itauguá Guazú	Itauguá Aldama Cañada	Laguna Pirí de Coronel Oviedo	Comunidad Maká Mariano Roque Alonso	
Distancia educativo terciario	A menos de 10 cuadras	37.5%		1.6%	4.7%	4.7%		8.1%
	Entre 11 y 30 cuadras			1.6%	3.1%	25.0%		4.9%
	Entre 31 y 50 cuadras	1.6%		14.1%	1.6%	4.7%		3.6%
	Más de 50 cuadras	3.1%					100.0%	17.2%
	NS/NC	57.8%	100.0%	82.8%	90.6%	65.6%		66.1%
Total		100.0%	100.0%	100.0%	100.0%	100.0%	100.0%	100.0%

Pruebas de chi-cuadrado

	Valor	gl	Significación asintótica (bilateral)
Chi-cuadrado de Pearson	542.321 ^a	20	.000
Razón de verosimilitud	455.230	20	.000
N de casos válidos	384		

a. 12 casillas (40.0%) han esperado un recuento menor que 5. El recuento mínimo esperado es 2.33.

Gráfico de barras

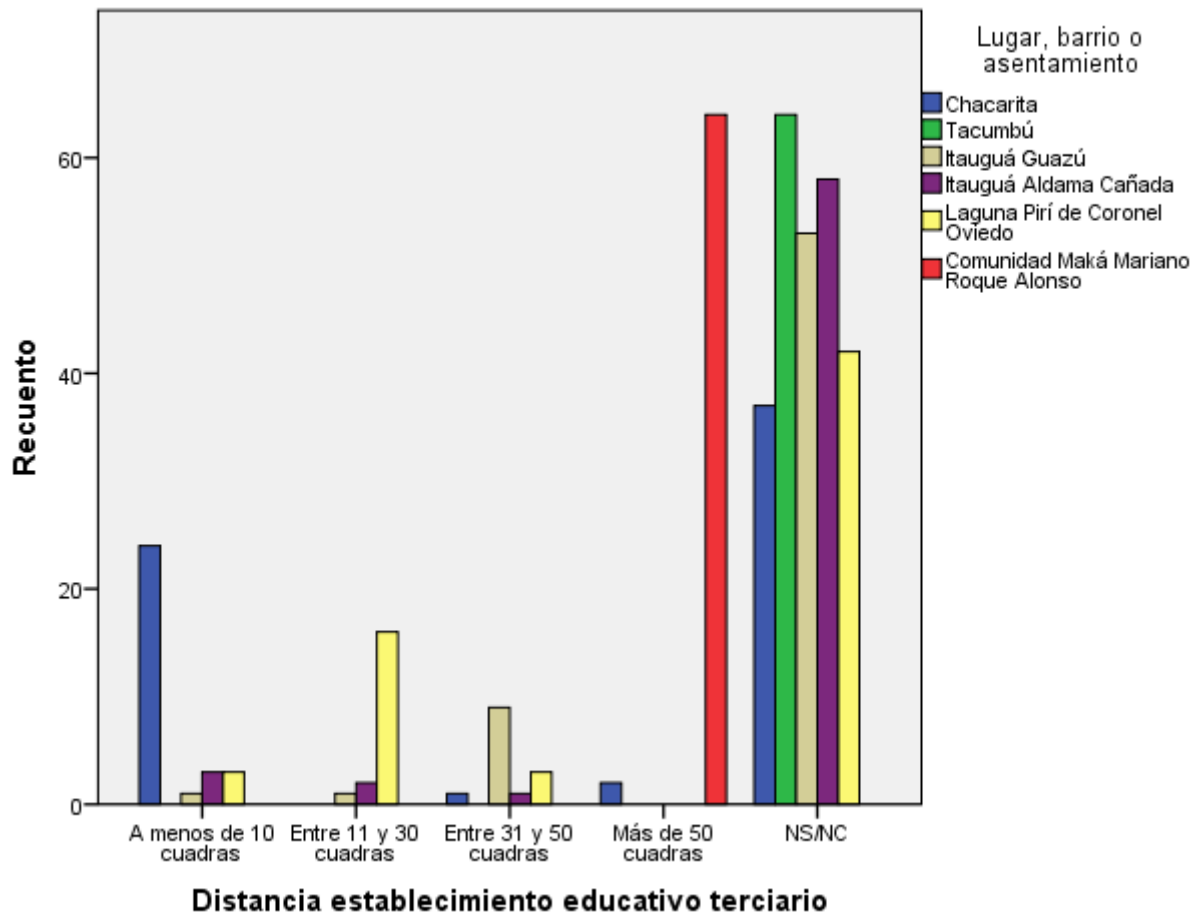

1.1.34 Distancia establecimiento educativo universitario * Lugar, barrio o asentamiento.

Tabla cruzada

% dentro de Lugar, barrio o asentamiento

		Lugar, barrio o asentamiento						Total
		Chacarita	Tacumbú	Itauguá Guazú	Itauguá Aldama Cañada	Laguna Pirí de Coronel Oviedo	Comunidad Maká Mariano Roque Alonso	
Distancia educativo universitario	A menos de 10 cuadras	39.1%	3.1%	1.6%		3.1%		7.8%
	Entre 11 y 30 cuadras	4.7%	1.6%	1.6%		31.3%		6.5%
	Entre 31 y 50 cuadras		3.1%	23.4%	10.9%	35.9%		12.2%
	Más de 50 cuadras		1.6%	6.3%	6.3%	15.6%	100.0%	21.6%
	NS/NC	56.3%	90.6%	67.2%	82.8%	14.1%		51.8%
Total		100.0%	100.0%	100.0%	100.0%	100.0%	100.0%	100.0%

Pruebas de chi-cuadrado

	Valor	gl	Significación asintótica (bilateral)
Chi-cuadrado de Pearson	533.559 ^a	20	.000
Razón de verosimilitud	470.737	20	.000
N de casos válidos	384		

a. 6 casillas (20.0%) han esperado un recuento menor que 5. El recuento mínimo esperado es 4.17.

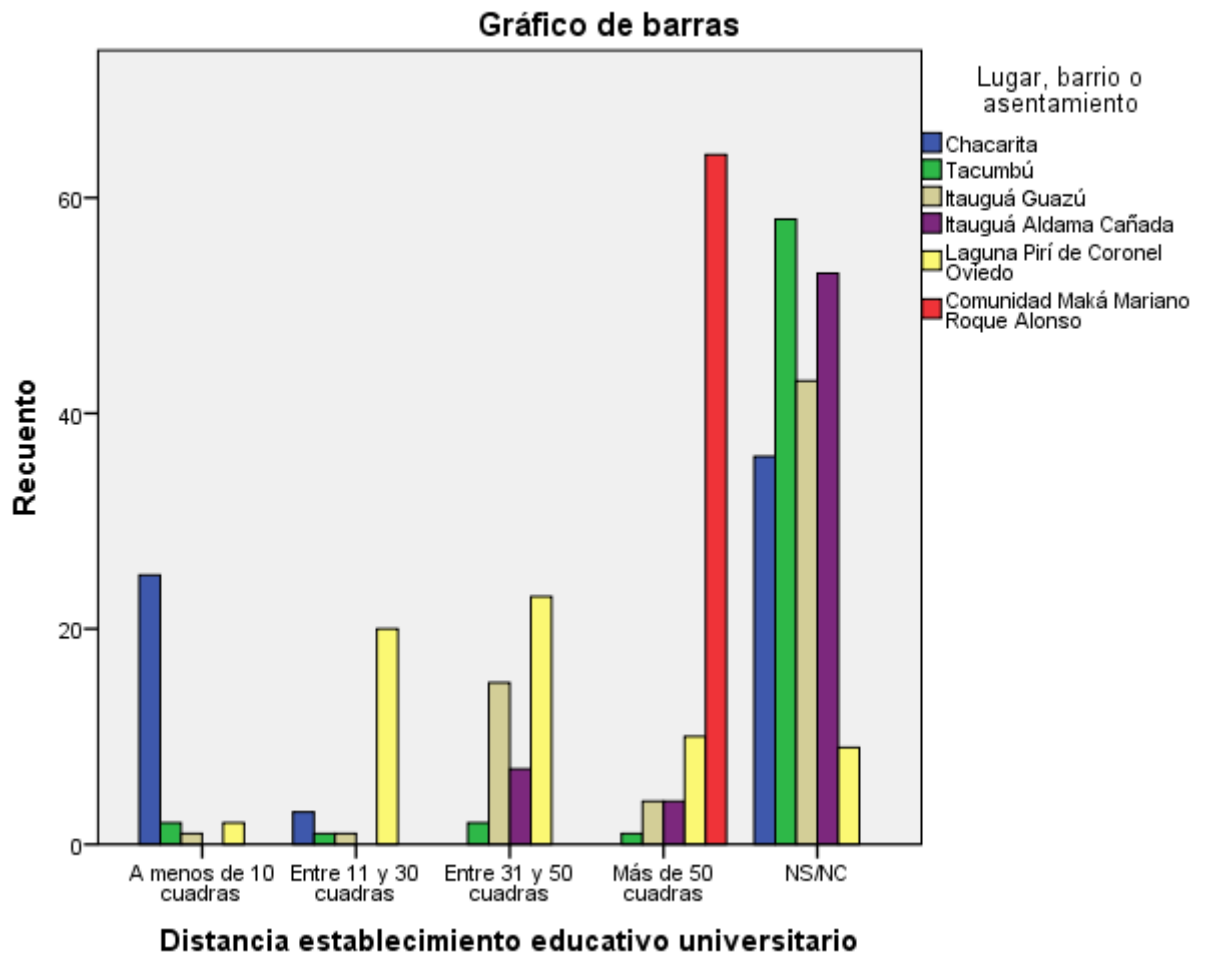

1.1.35 Distancia establecimiento educativo postgrado * Lugar, barrio o asentamiento.

Tabla cruzada

% dentro de Lugar, barrio o asentamiento

		Lugar, barrio o asentamiento						Total
		Chacarita	Tacumbú	Itauguá Guazú	Itauguá Aldama Cañada	Laguna Pirí de Coronel Oviedo	Comunidad Maká Mariano Roque Alonso	
Distancia establecimiento educativo postgrado	A menos de 10 cuadras	21.9%						3.6%
	Entre 11 y 30 cuadras			1.6%		29.7%		5.2%
	Entre 31 y 50 cuadras			17.2%	10.9%			4.7%
	Más de 50 cuadras			1.6%	4.7%		100.0%	17.7%
	NS/NC	78.1%	100.0%	79.7%	84.4%	70.3%		68.8%
Total		100.0%	100.0%	100.0%	100.0%	100.0%	100.0%	100.0%

Pruebas de chi-cuadrado

	Valor	gl	Significación asintótica (bilateral)
Chi-cuadrado de Pearson	548.879 ^a	20	.000
Razón de verosimilitud	463.044	20	.000
N de casos válidos	384		

a. 18 casillas (60.0%) han esperado un recuento menor que 5. El recuento mínimo esperado es 2.33.

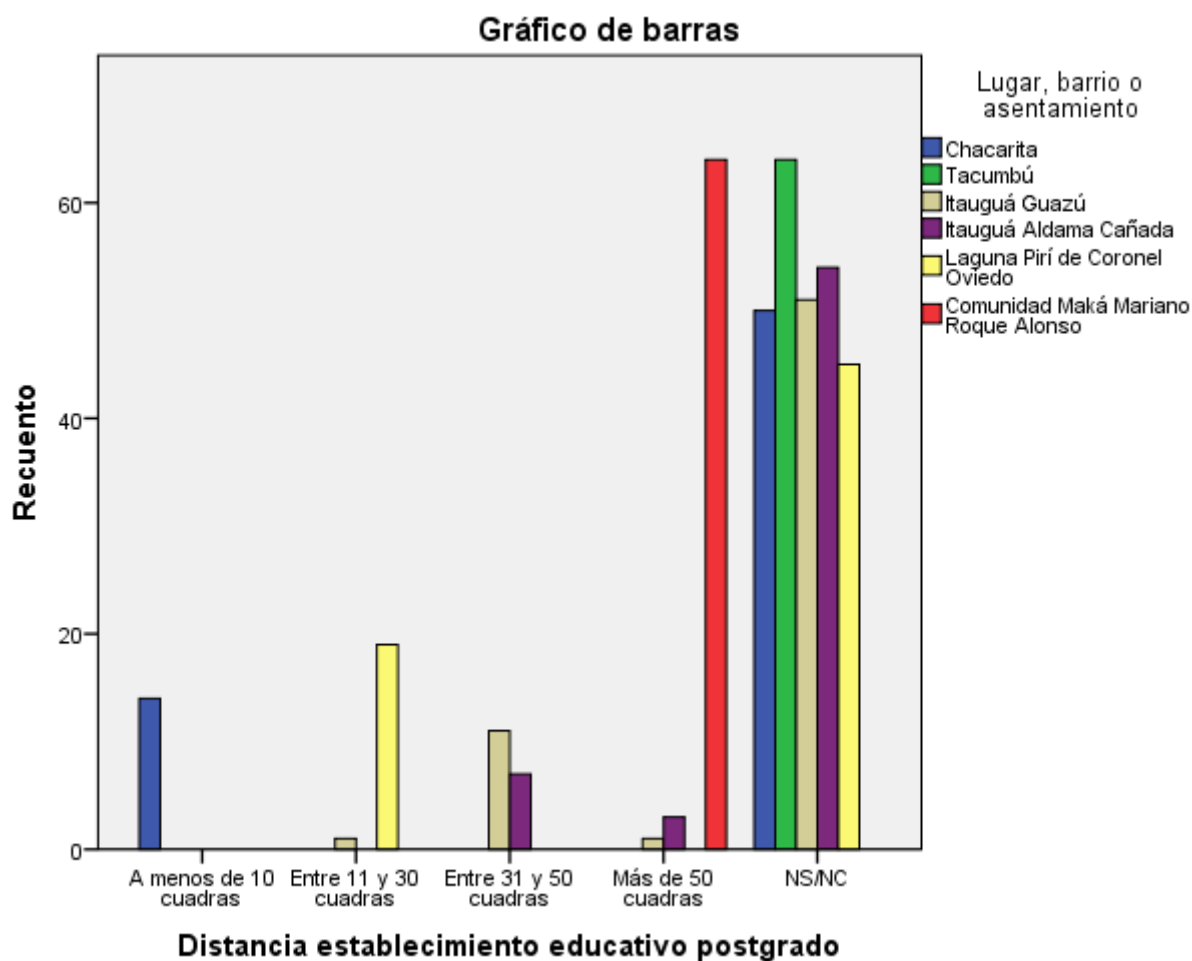

1.1.36 Tipo establecimiento educativo primario * Lugar, barrio o asentamiento.

Tabla cruzada

% dentro de Lugar, barrio o asentamiento

		Lugar, barrio o asentamiento						Total
		Chacarita	Tacumbú	Itauguá Guazú	Itauguá Aldama Cañada	Laguna Pirí de Coronel Oviedo	Comunidad Maká Mariano Roque Alonso	
Tipo establecimiento educativo primario	Público	95.3%	32.8%	95.3%	85.9%	100.0%	100.0%	84.9%
	Privado subvencionado		35.9%					6.0%
	Privado		1.6%					0.3%
	NS/NC	4.7%	29.7%	4.7%	14.1%			8.9%
Total		100.0%	100.0%	100.0%	100.0%	100.0%	100.0%	100.0%

Pruebas de chi-cuadrado

	Valor	gl	Significación asintótica (bilateral)
Chi-cuadrado de Pearson	192.710 ^a	15	.000
Razón de verosimilitud	164.248	15	.000
N de casos válidos	384		

a. 12 casillas (50.0%) han esperado un recuento menor que 5. El recuento mínimo esperado es .17.

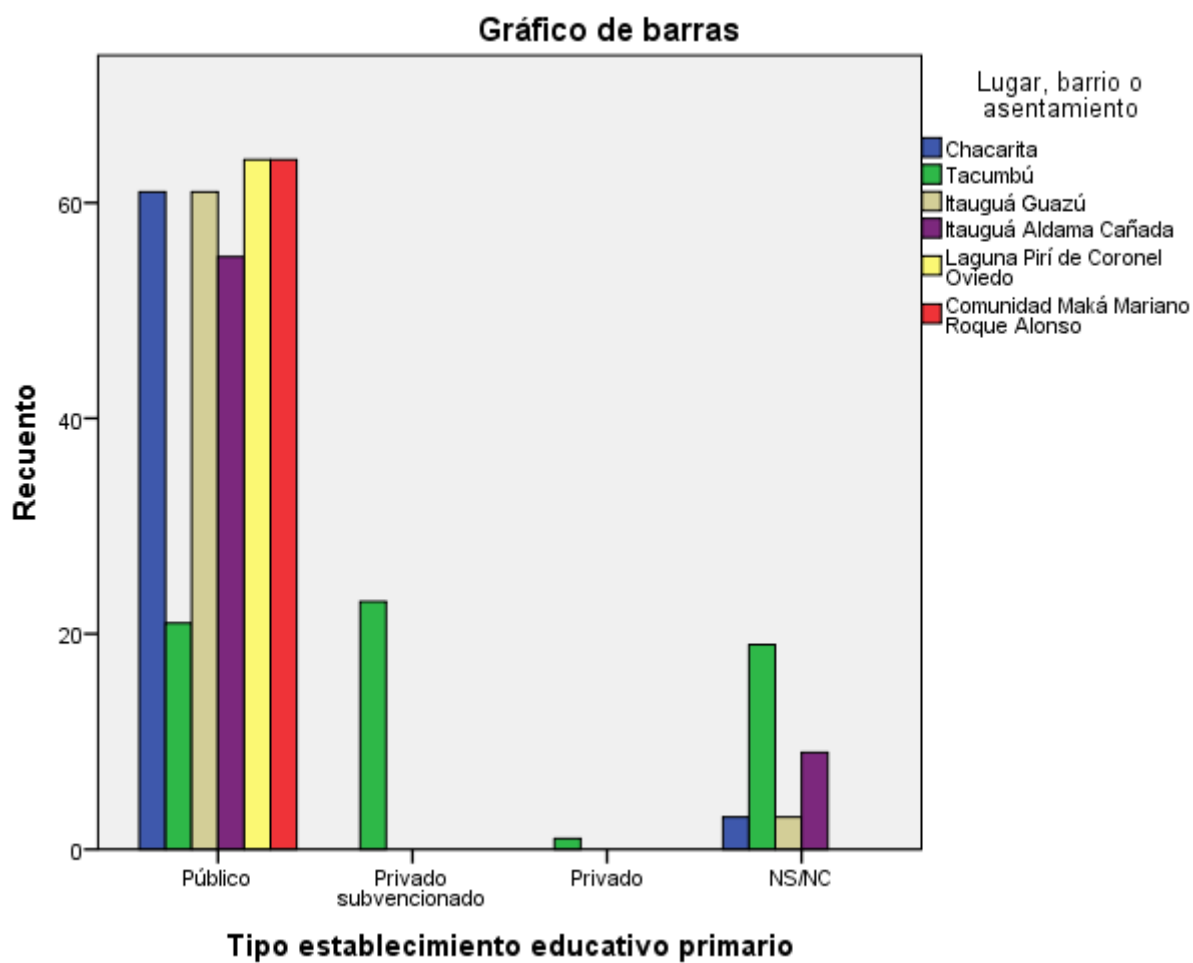

1.1.37 Tipo establecimiento educativo secundario * Lugar, barrio o asentamiento.

Tabla cruzada

% dentro de Lugar, barrio o asentamiento

		Lugar, barrio o asentamiento						Total
		Chacarita	Tacumbú	Itauguá Guazú	Itauguá Aldama Cañada	Laguna Pirí de Coronel Oviedo	Comunidad Maká Mariano Roque Alonso	
Tipo establecimiento educativo secundario	Público	75.0%	40.6%	92.2%	98.4%	100.0%	100.0%	84.4%
	Privado subvencionado	6.3%	26.6%		1.6%			5.7%
	Privado	1.6%	4.7%	1.6%				1.3%
	NS/NC	17.2%	28.1%	6.3%				8.6%
Total		100.0%	100.0%	100.0%	100.0%	100.0%	100.0%	100.0%

Pruebas de chi-cuadrado

	Valor	gl	Significación asintótica (bilateral)
Chi-cuadrado de Pearson	141.325 ^a	15	.000
Razón de verosimilitud	138.103	15	.000
N de casos válidos	384		

a. 12 casillas (50.0%) han esperado un recuento menor que 5. El recuento mínimo esperado es .83.

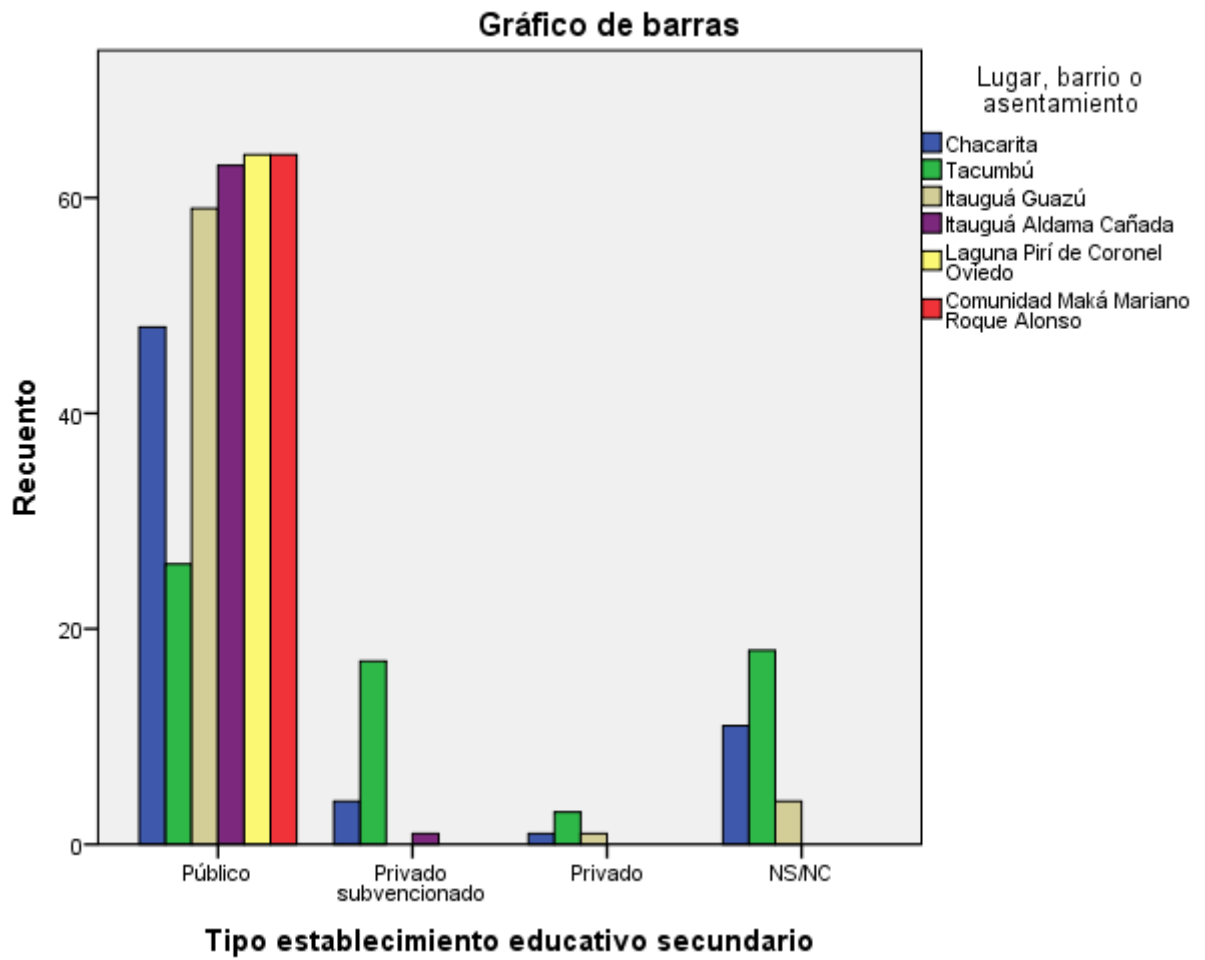

1.1.38 Tipo establecimiento educativo terciario * Lugar, barrio o asentamiento.

Tabla cruzada

% dentro de Lugar, barrio o asentamiento

		Lugar, barrio o asentamiento						Total
		Chacarita	Tacumbú	Itauguá Guazú	Aldama Cañada	Laguna Pirí de Coronel Oviedo	Comunidad Maká Mariano Roque Alonso	
Tipo establecimiento educativo terciario	Público	1.6%		1.6%	6.3%	32.8%		7.0%
	Privado subvencionado			1.6%				0.3%
	Privado			17.2%	1.6%			3.1%
	NS/NC	98.4%	100.0%	79.7%	92.2%	67.2%	100.0%	89.6%
Total		100.0%	100.0%	100.0%	100.0%	100.0%	100.0%	100.0%

Pruebas de chi-cuadrado

	Valor	gl	Significación asintótica (bilateral)
Chi-cuadrado de Pearson	135.442 ^a	15	.000
Razón de verosimilitud	104.179	15	.000
N de casos válidos	384		

a. 18 casillas (75.0%) han esperado un recuento menor que 5. El recuento mínimo esperado es .17.

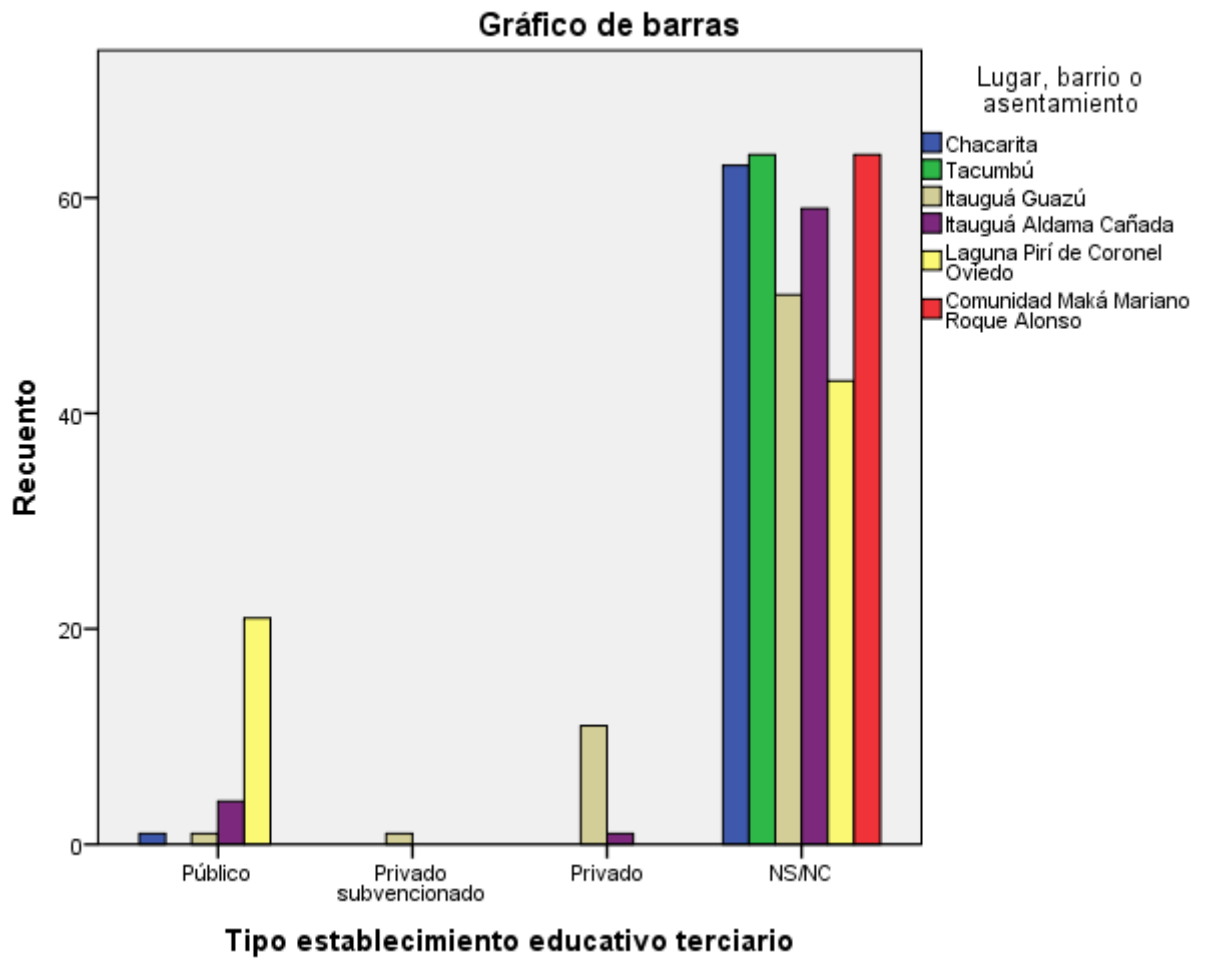

1.1.39 Tipo establecimiento educativo universitario * Lugar, barrio o asentamiento.

Tabla cruzada

% dentro de Lugar, barrio o asentamiento

		Lugar, barrio o asentamiento						Total
		Chacarita	Tacumbú	Itauguá Guazú	Itauguá Aldama Cañada	Laguna Pirí de Coronel Oviedo	Comunidad Maká Mariano Roque Alonso	
Tipo establecimiento educativo universitario	Público					31.3%		5.2%
	Privado					1.6%		0.3%
	subvencionado	45.3%	4.7%	25.0%	3.1%	51.6%		21.6%
	Privado NS/NC	54.7%	95.3%	75.0%	96.9%	15.6%	100.0%	72.9%
Total		100.0%	100.0%	100.0%	100.0%	100.0%	100.0%	100.0%

Pruebas de chi-cuadrado

	Valor	gl	Significación asintótica (bilateral)
Chi-cuadrado de Pearson	228.607 ^a	15	.000
Razón de verosimilitud	223.411	15	.000
N de casos válidos	384		

a. 12 casillas (50.0%) han esperado un recuento menor que 5. El recuento mínimo esperado es .17.

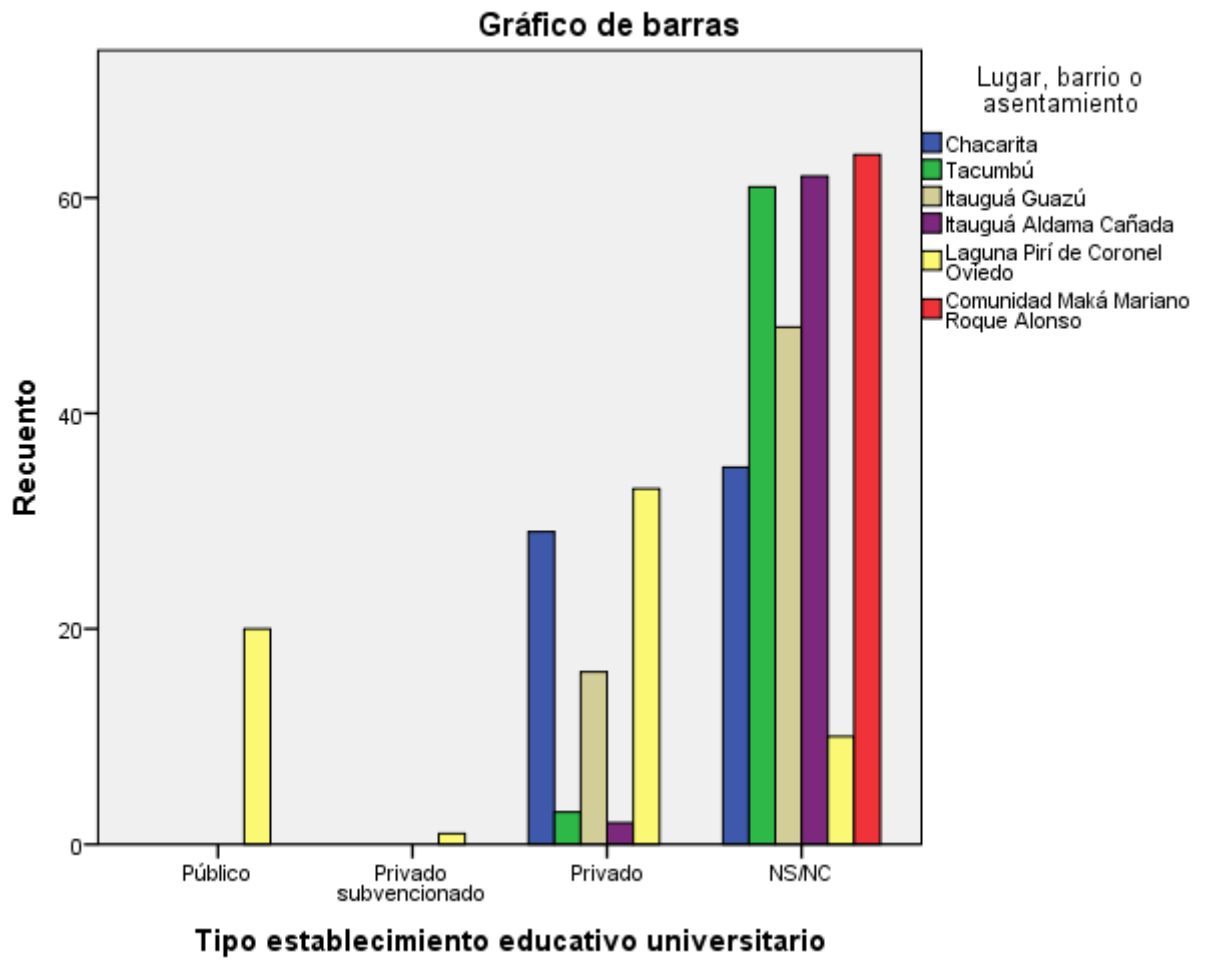

1.1.40 Tipo establecimiento educativo postgrado * Lugar, barrio o asentamiento.

Tabla cruzada

% dentro de Lugar, barrio o asentamiento

		Lugar, barrio o asentamiento						Total
		Chacarita	Tacumbú	Guazú	Itauguá Aldama Cañada	Itauguá Pirí de Coronel Oviedo	Comunidad Maká Mariano Roque Alonso	
Tipo establecimiento educativo postgrado	Privado subvencionado	6.3%			17.2%			3.9%
	Privado	14.1%		17.2%		29.7%		10.2%
	NS/NC	79.7%	100.0%	82.8%	82.8%	70.3%	100.0%	85.9%
Total		100.0%	100.0%	100.0%	100.0%	100.0%	100.0%	100.0%

Pruebas de chi-cuadrado

	Valor	gl	Significación asintótica (bilateral)
Chi-cuadrado de Pearson	92.615 ^a	10	.000
Razón de verosimilitud	99.729	10	.000
N de casos válidos	384		

a. 6 casillas (33.3%) han esperado un recuento menor que 5. El recuento mínimo esperado es 2.50.

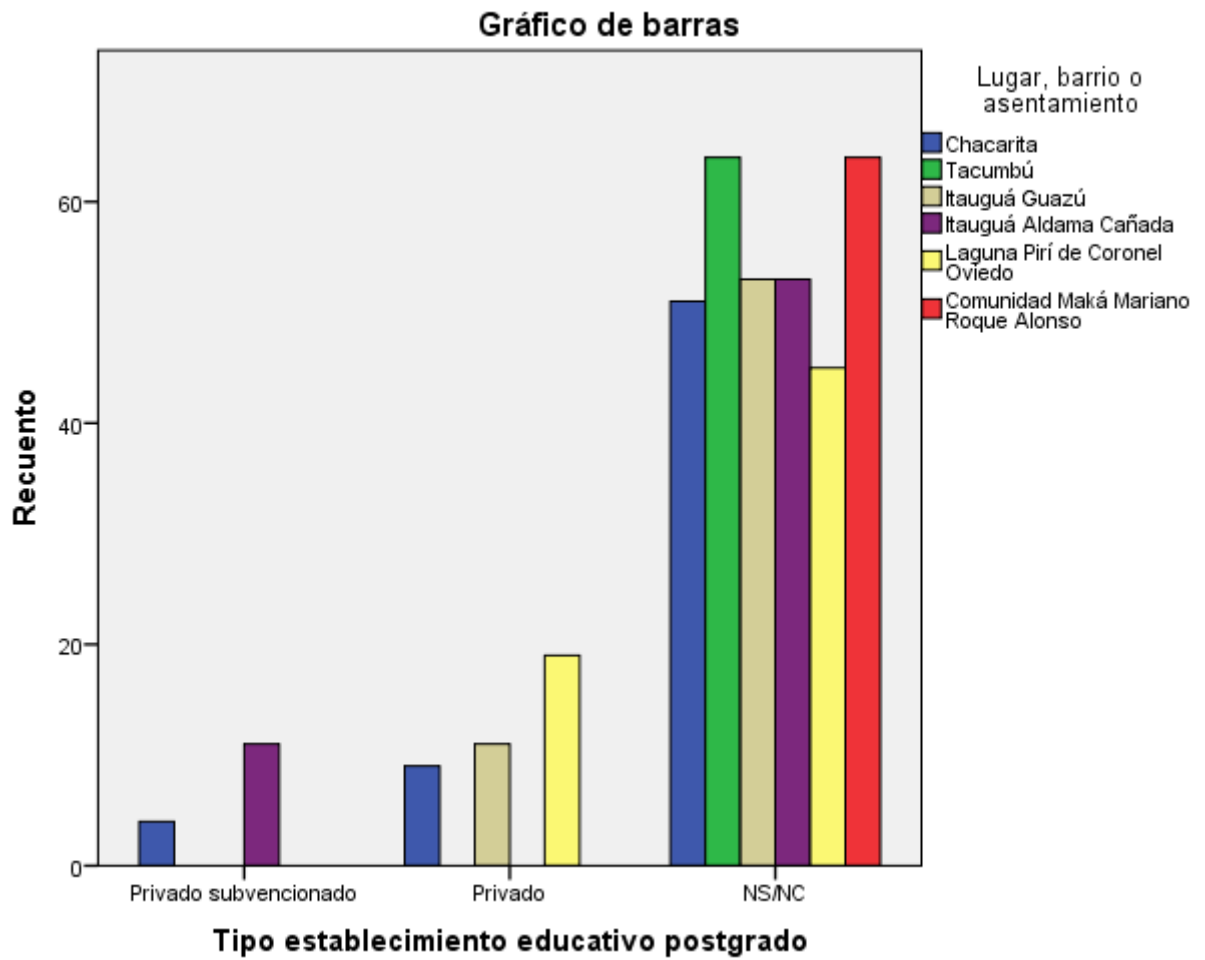

1.1.41 Distancia a comisaría * Lugar, barrio o asentamiento.

Tabla cruzada

% dentro de Lugar, barrio o asentamiento

		Lugar, barrio o asentamiento						Total
		Chacarita	Tacumbú	Itaiguá Guazú	Itaiguá Aldama Cañada	Laguna Pirí de Coronel Oviedo	Comunidad Maká Mariano Roque Alonso	
Distancia a comisaría	A menos de 10 cuadras	81.3%	65.6%	45.3%	51.6%	70.3%		52.3%
	Entre 11 y 30 cuadras	18.8%	20.3%	35.9%	42.2%	29.7%	100.0%	41.1%
	Entre 31 y 50 cuadras		7.8%	9.4%	4.7%			3.6%
	Más de 50 cuadras		1.6%	4.7%	1.6%			1.3%
	NS/NC		4.7%	4.7%				1.6%
Total		100.0%	100.0%	100.0%	100.0%	100.0%	100.0%	100.0%

Pruebas de chi-cuadrado

	Valor	gl	Significación asintótica (bilateral)
Chi-cuadrado de Pearson	157.544 ^a	20	.000
Razón de verosimilitud	183.162	20	.000
N de casos válidos	384		

a. 18 casillas (60.0%) han esperado un recuento menor que 5. El recuento mínimo esperado es .83.

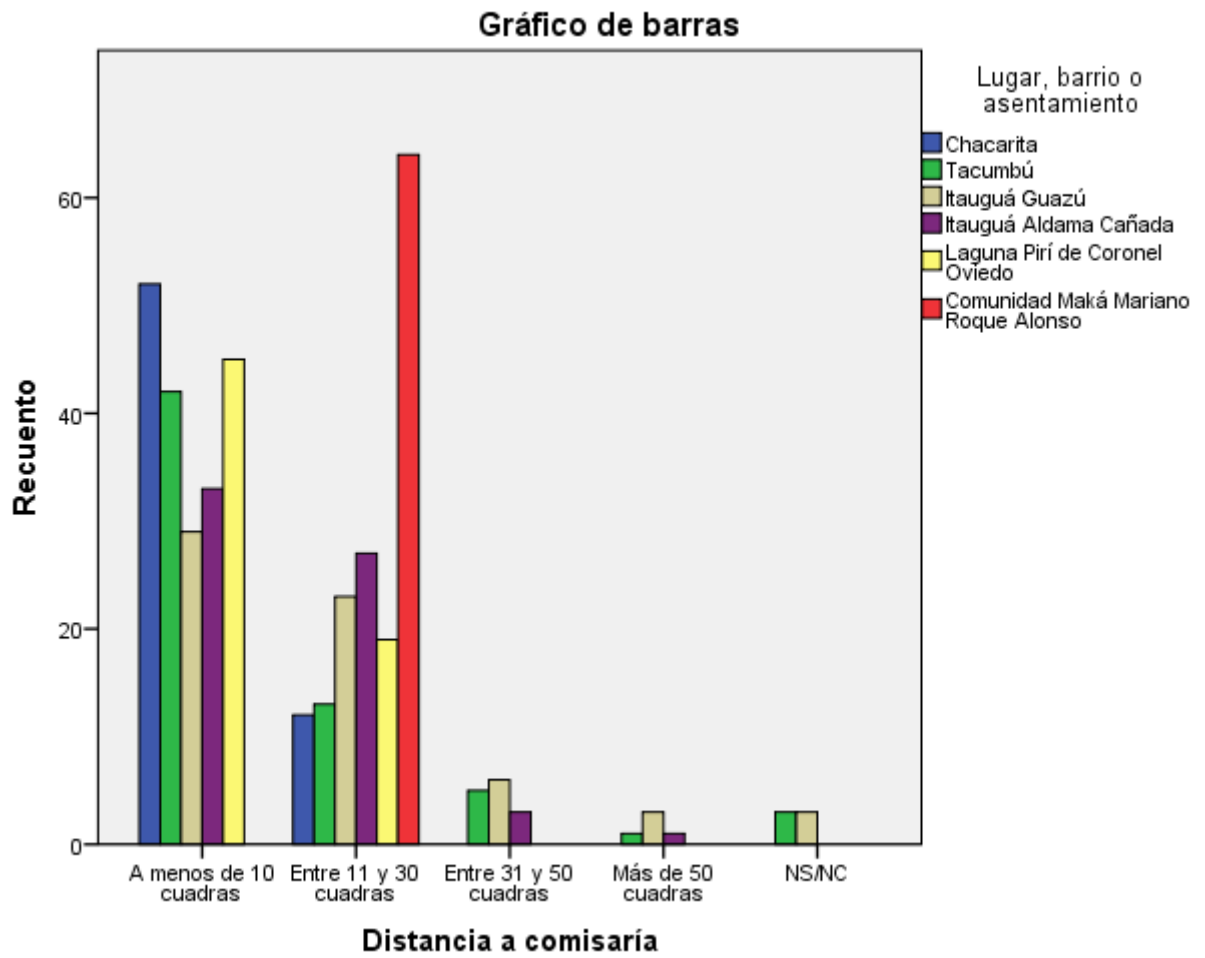

1.1.42 Puesto de salud * Lugar, barrio o asentamiento.

Tabla cruzada

% dentro de Lugar, barrio o asentamiento

		Lugar, barrio o asentamiento					Comunidad Maká Mariano Roque Alonso	Total
		Chacarita	Tacumbú	Itaiguá Guazú	Itaiguá Aldama Cañada	Laguna Pirí de Coronel Oviedo		
Puesto de salud	A menos de 10 cuabras	96.9%	90.6%		60.9%		100.0%	58.1%
	Entre 11 y 30 cuabras	3.1%	4.7%	9.4%	37.5%			9.1%
	Entre 31 y 50 cuabras			20.3%				3.4%
	Más de 50 cuabras			9.4%		3.1%		2.1%
	No hay					96.9%		16.1%
	NS/NC		4.7%	60.9%	1.6%			11.2%
	Total	100.0%	100.0%	100.0%	100.0%	100.0%	100.0%	100.0%

Pruebas de chi-cuadrado

	Valor	gl	Significación asintótica (bilateral)
Chi-cuadrado de Pearson	761.838 ^a	25	.000
Razón de verosimilitud	659.770	25	.000
N de casos válidos	384		

a. 12 casillas (33.3%) han esperado un recuento menor que 5. El recuento mínimo esperado es 1.33.

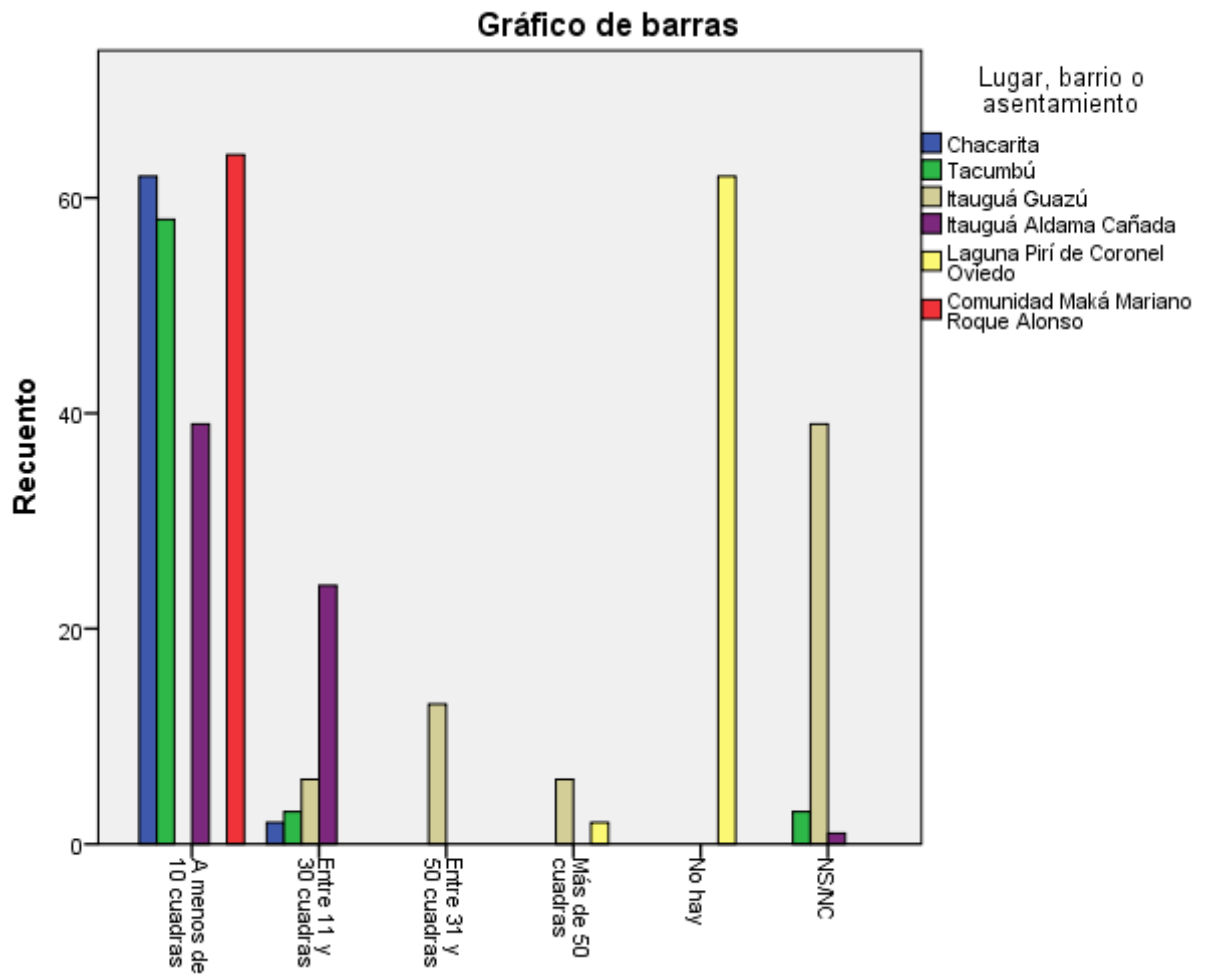

1.1.43 Hospital público * Lugar, barrio o asentamiento.

Tabla cruzada

% dentro de Lugar, barrio o asentamiento

		Lugar, barrio o asentamiento						Total
		Chacarita	Tacumbú	Itauguá Guazú	Itauguá Aldama Cañada	Laguna Pirí de Coronel Oviedo	Comunidad Maká Mariano Roque Alonso	
Hospital público	A menos de 10 cuabras		1.6%	3.1%	1.6%			1.0%
	Entre 11 y 30 cuabras	15.6%	34.4%	28.1%		6.3%		14.1%
	Entre 31 y 50 cuabras	46.9%	48.4%	39.1%	21.9%	26.6%	100.0%	47.1%
	Más de 50 cuabras	37.5%	12.5%	23.4%	76.6%	64.1%		35.7%
	NS/NC		3.1%	6.3%		3.1%		2.1%
Total		100.0%	100.0%	100.0%	100.0%	100.0%	100.0%	100.0%

Pruebas de chi-cuadrado

	Valor	gl	Significación asintótica (bilateral)
Chi-cuadrado de Pearson	196.589 ^a	20	.000
Razón de verosimilitud	221.031	20	.000
N de casos válidos	384		

a. 12 casillas (40.0%) han esperado un recuento menor que 5. El recuento mínimo esperado es .67.

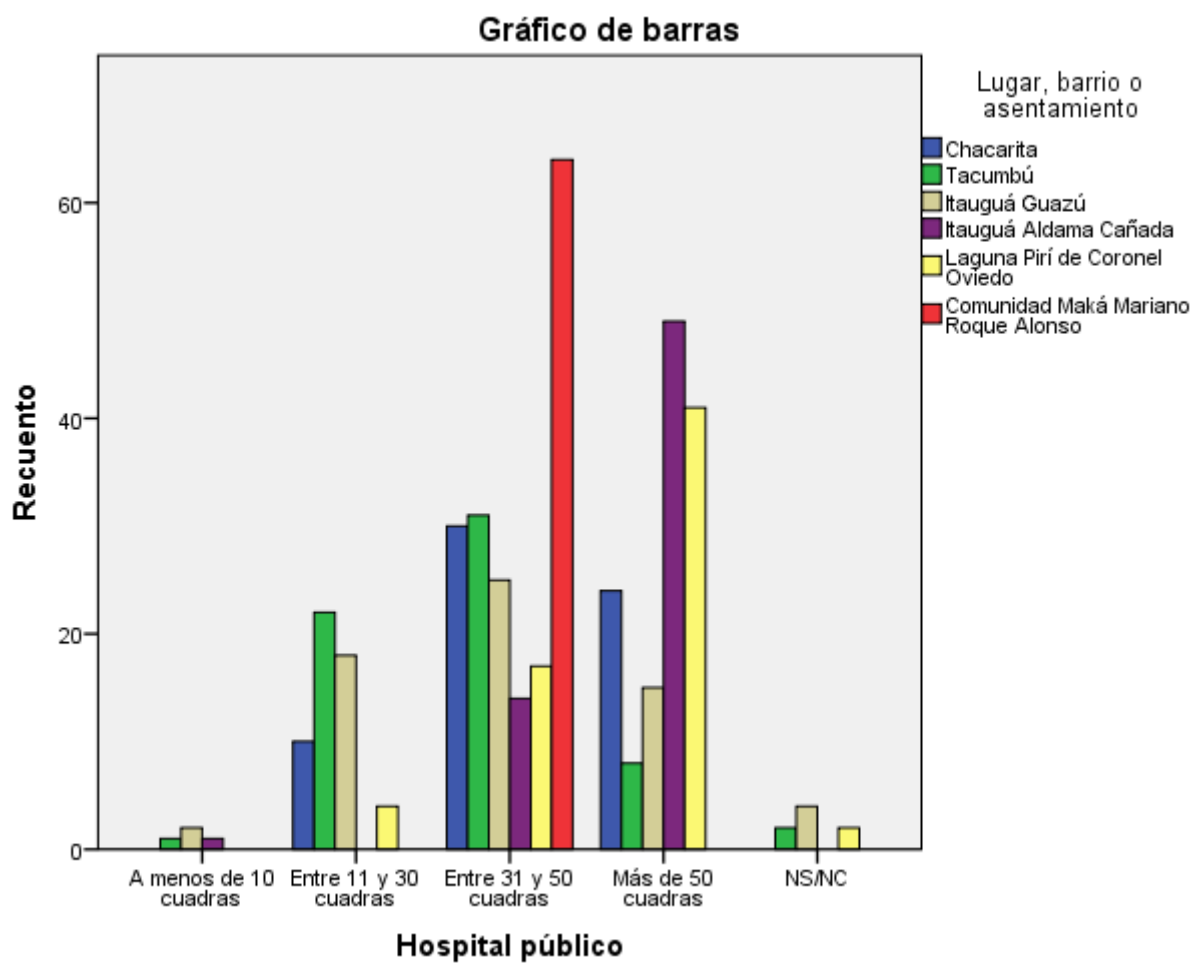

1.1.44 Cancha deportiva * Lugar, barrio o asentamiento.

Tabla cruzada

% dentro de Lugar, barrio o asentamiento

		Lugar, barrio o asentamiento						Total
		Chacarita	Tacumbú	Itauguá Guazú	Itauguá Aldama Cañada	Laguna Pirí de Coronel Oviedo	Comunidad Maká Mariano Roque Alonso	
Cancha deportiva	A menos de 10 cuabras	100.0%	85.9%	79.7%	82.8%	96.9%	100.0%	90.9%
	Entre 11 y 30 cuabras		4.7%	14.1%	14.1%			5.5%
	Entre 31 y 50 cuabras			1.6%		3.1%		0.8%
	NS/NC		9.4%	4.7%	3.1%			2.9%
	Total	100.0%	100.0%	100.0%	100.0%	100.0%	100.0%	100.0%

Pruebas de chi-cuadrado

	Valor	gl	Significación asintótica (bilateral)
Chi-cuadrado de Pearson	53.521 ^a	15	.000
Razón de verosimilitud	60.488	15	.000
N de casos válidos	384		

a. 18 casillas (75.0%) han esperado un recuento menor que 5. El recuento mínimo esperado es .50.

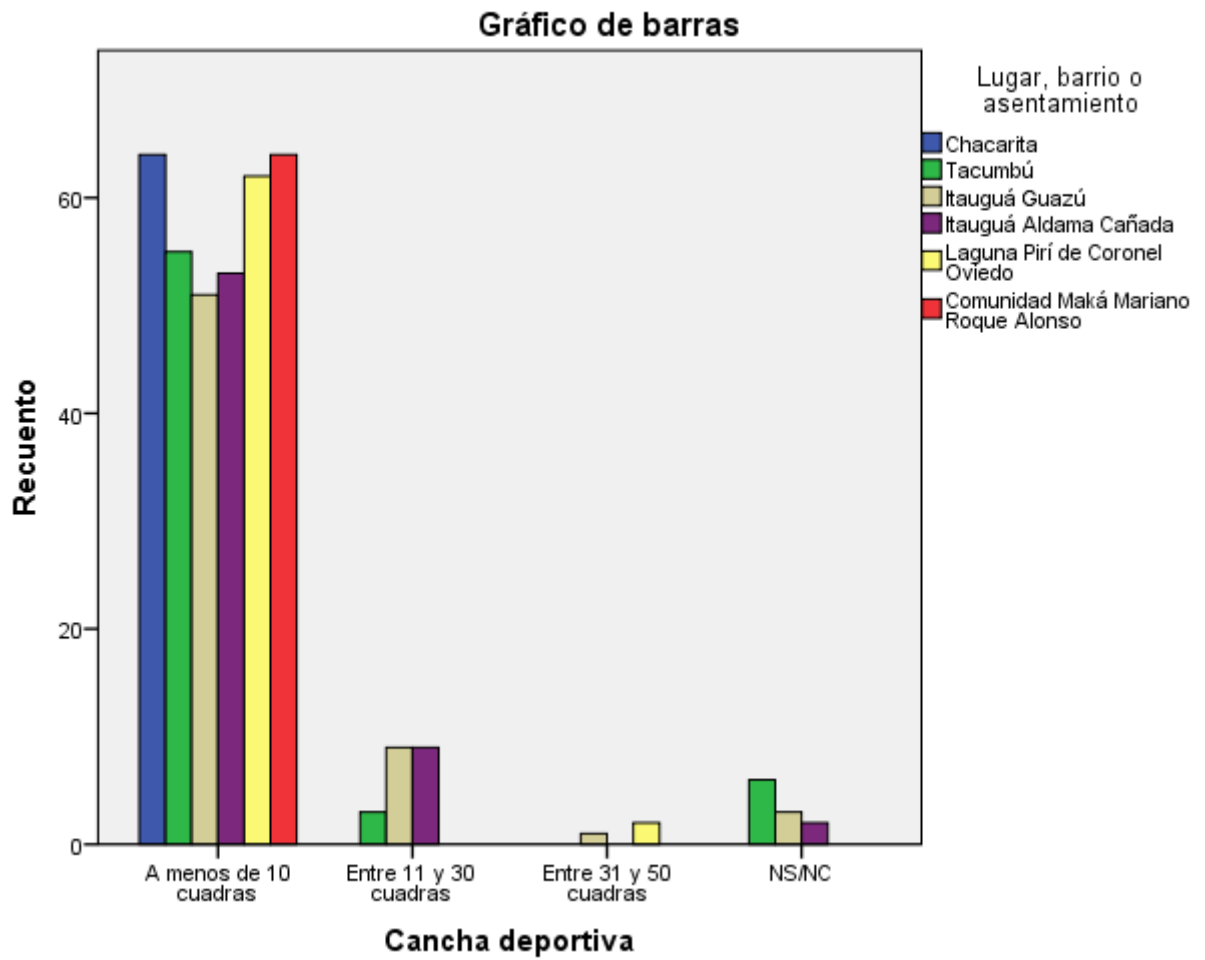

1.1.45 Centro, salón comunitario, de ocio u otras actividades * Lugar, barrio o asentamiento.

Tabla cruzada

% dentro de Lugar, barrio o asentamiento

		Lugar, barrio o asentamiento						Total
		Chacarita	Tacumbú	Itauguá Guazú	Itauguá Aldama Cañada	Laguna Pirí de Coronel Oviedo	Comunidad Maká Mariano Roque Alonso	
Centro, salón de ocio u otras actividades	A menos de 10 cuadras	76.6%	57.8%	37.5%	35.9%	39.1%	100.0%	57.8%
	Entre 11 y 30 cuadras	3.1%	3.1%	10.9%	23.4%	3.1%		7.3%
	Entre 31 y 50 cuadras					1.6%		0.3%
	Más de 50 cuadras			1.6%				0.3%
	NS/NC	20.3%	39.1%	50.0%	40.6%	56.3%		34.4%
Total		100.0%	100.0%	100.0%	100.0%	100.0%	100.0%	100.0%

Pruebas de chi-cuadrado

	Valor	gl	Significación asintótica (bilateral)
Chi-cuadrado de Pearson	120.910 ^a	20	.000
Razón de verosimilitud	133.962	20	.000
N de casos válidos	384		

a. 18 casillas (60.0%) han esperado un recuento menor que 5. El recuento mínimo esperado es .17.

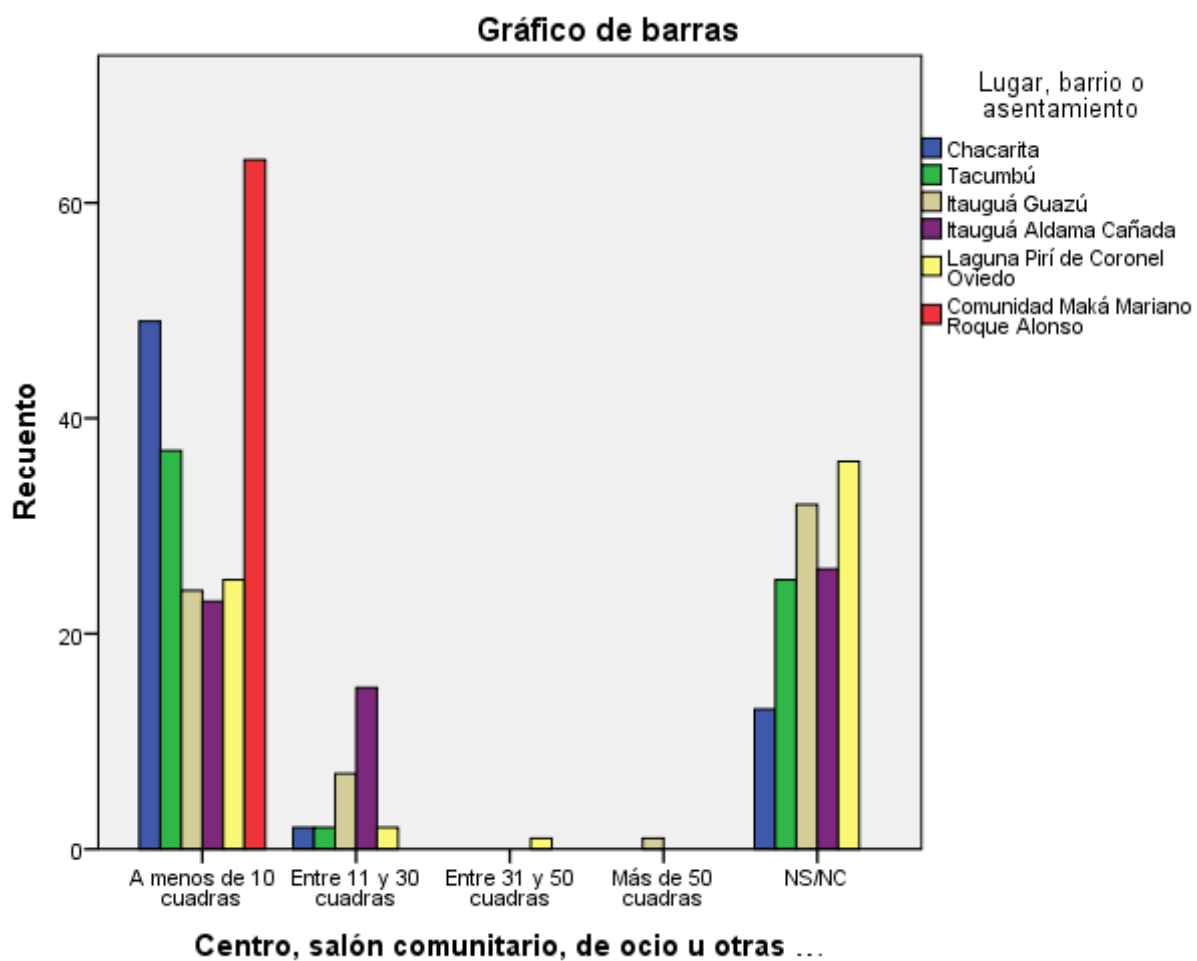

1.1.46 Cercanía de las paradas de transporte Colectivo Bus Urbano * Lugar, barrio o asentamiento.

Tabla cruzada

% dentro de Lugar, barrio o asentamiento

		Lugar, barrio o asentamiento						Total
		Chacarita	Tacumbú	Itauguá Guazú	Itauguá Aldama Cañada	Laguna Pirí de Coronel Oviedo	Comunidad Maká Mariano Roque Alonso	
Cercanía de las paradas de transporte Colectivo Bus Urbano	A menos de 10 cuadras	96.9%	85.9%	96.9%	96.9%		100.0%	79.4%
	Entre 11 y 30 cuadras	3.1%	12.5%	3.1%	3.1%	34.4%		9.4%
	Más de 50 cuadras					4.7%		0.8%
	NS/NC		1.6%			60.9%		10.4%
Total		100.0%	100.0%	100.0%	100.0%	100.0%	100.0%	100.0%

Pruebas de chi-cuadrado

	Valor	gl	Significación asintótica (bilateral)
Chi-cuadrado de Pearson	322.578 ^a	15	.000
Razón de verosimilitud	305.348	15	.000
N de casos válidos	384		

a. 6 casillas (25.0%) han esperado un recuento menor que 5. El recuento mínimo esperado es .50.

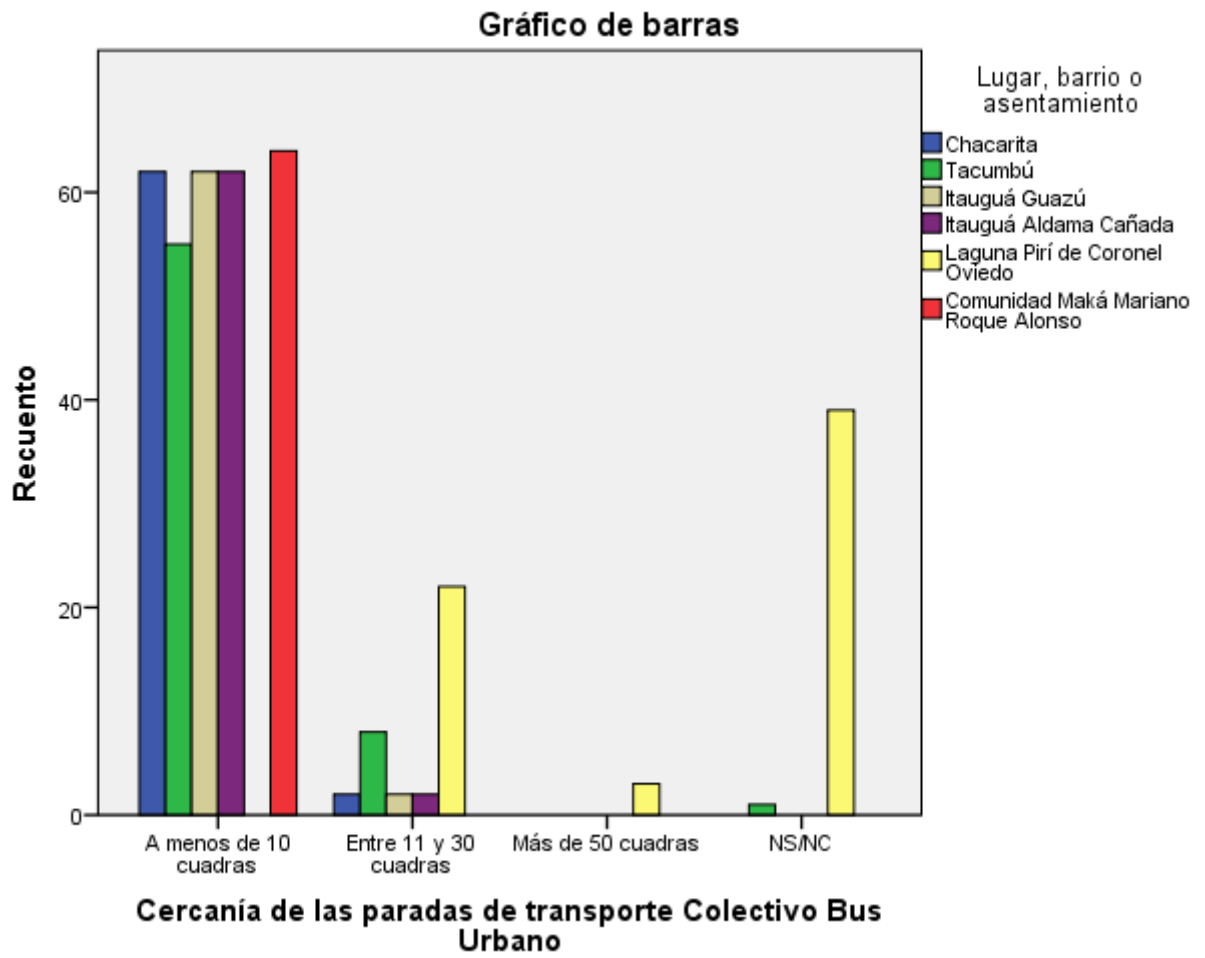

1.1.47 Cercanía de las paradas de transporte Taxi * Lugar, barrio o asentamiento.

Tabla cruzada

% dentro de Lugar, barrio o asentamiento

		Lugar, barrio o asentamiento						Total
		Chacarita	Tacumbú	Itauguá Guazú	Itauguá Aldama Cañada	Laguna Pirí de Coronel Oviedo	Comunidad Maká Mariano Roque Alonso	
Cercanía de las paradas de transporte Taxi	A menos de 10 cuadas	100.0%	9.4%	3.1%			100.0%	35.4%
	Entre 11 y 30 cuadas		60.9%	7.8%	3.1%			12.0%
	Entre 31 y 50 cuadas		7.8%	23.4%	10.9%			7.0%
	Más de 50 cuadas			9.4%	23.4%	100.0%		22.1%
	NS/NC		21.9%	56.3%	62.5%			23.4%
Total		100.0%	100.0%	100.0%	100.0%	100.0%	100.0%	100.0%

Pruebas de chi-cuadrado

	Valor	gl	Significación asintótica (bilateral)
Chi-cuadrado de Pearson	761.481 ^a	20	.000
Razón de verosimilitud	724.651	20	.000
N de casos válidos	384		

a. 6 casillas (20.0%) han esperado un recuento menor que 5. El recuento mínimo esperado es 4.50.

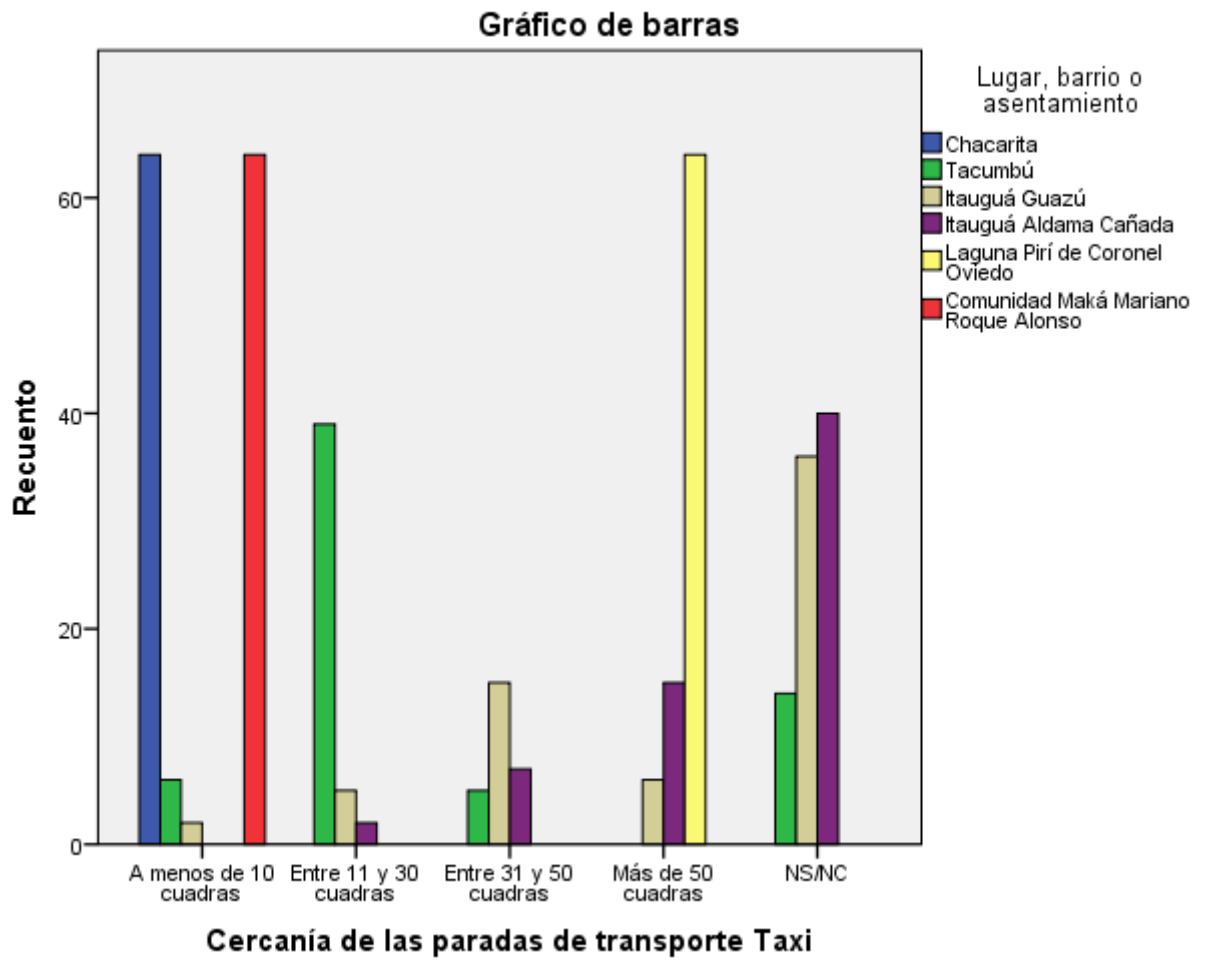

1.1.48 Tipo de suelo del acceso al barrio o al asentamiento * Lugar, barrio o asentamiento.

Tabla cruzada

% dentro de Lugar, barrio o asentamiento

		Lugar, barrio o asentamiento						Total
		Chacarita	Tacumbú	Itaiguá Guazú	Itaiguá Aldama Cañada	Laguna Pirí de Coronel Oviedo	Comunidad Maká Mariano Roque Alonso	
Tipo de suelo del acceso al barrio o al asentamiento	Asfalto	79.7%	10.9%	42.2%	53.1%			31.0%
	Ripio	4.7%	1.6%			3.1%		1.6%
	Tierra	1.6%	37.5%	10.9%	40.6%	89.1%		29.9%
	Empedrado	10.9%	50.0%	46.9%	6.3%	4.7%	100.0%	36.5%
	NS/NC	3.1%				3.1%		1.0%
Total		100.0%	100.0%	100.0%	100.0%	100.0%	100.0%	100.0%

Pruebas de chi-cuadrado

	Valor	gl	Significación asintótica (bilateral)
Chi-cuadrado de Pearson	369.270 ^a	20	.000
Razón de verosimilitud	405.279	20	.000
N de casos válidos	384		

a. 12 casillas (40.0%) han esperado un recuento menor que 5. El recuento mínimo esperado es .67.

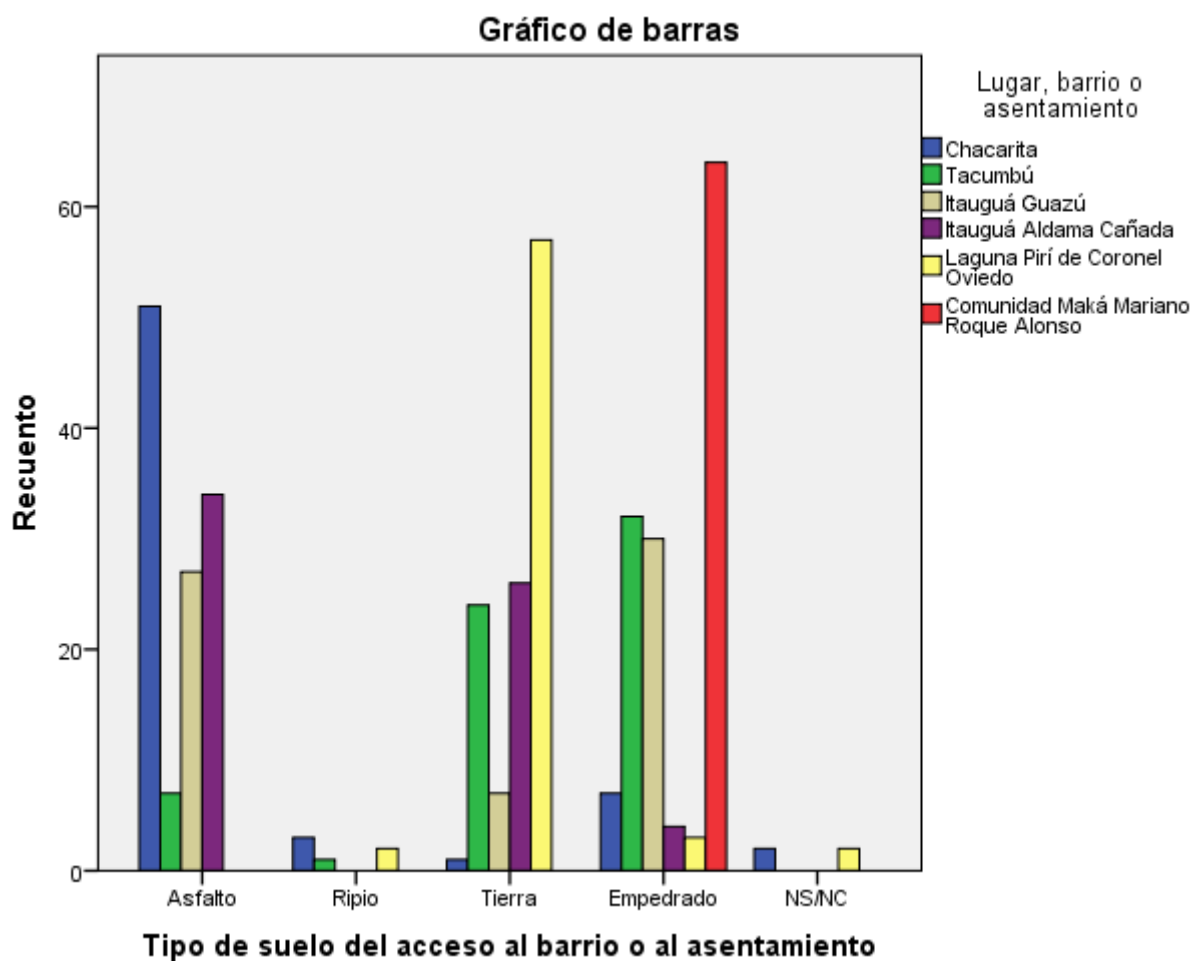

1.1.49 Tipo de suelo del acceso a las viviendas * Lugar, barrio o asentamiento.

Tabla cruzada

% dentro de Lugar, barrio o asentamiento

		Lugar, barrio o asentamiento						Total
		Chacarita	Tacumbú	Itaiguá Guazú	Itaiguá Aldama Cañada	Laguna Pirí de Coronel Oviedo	Comunidad Maká Mariano Roque Alonso	
Tipo de suelo del acceso a las viviendas	Asfalto	59.4%	1.6%	7.8%	26.6%			15.9%
	Ripio	9.4%	3.1%		1.6%	1.6%		2.6%
	Tierra	12.5%	62.5%	54.7%	46.9%	90.6%	100.0%	61.2%
	Empedrado	17.2%	32.8%	37.5%	25.0%	4.7%		19.5%
	NS/NC	1.6%				3.1%		0.8%
Total		100.0%	100.0%	100.0%	100.0%	100.0%	100.0%	100.0%

Pruebas de chi-cuadrado

	Valor	gl	Significación asintótica (bilateral)
Chi-cuadrado de Pearson	223.665 ^a	20	.000
Razón de verosimilitud	237.360	20	.000
N de casos válidos	384		

a. 12 casillas (40.0%) han esperado un recuento menor que 5. El recuento mínimo esperado es .50.

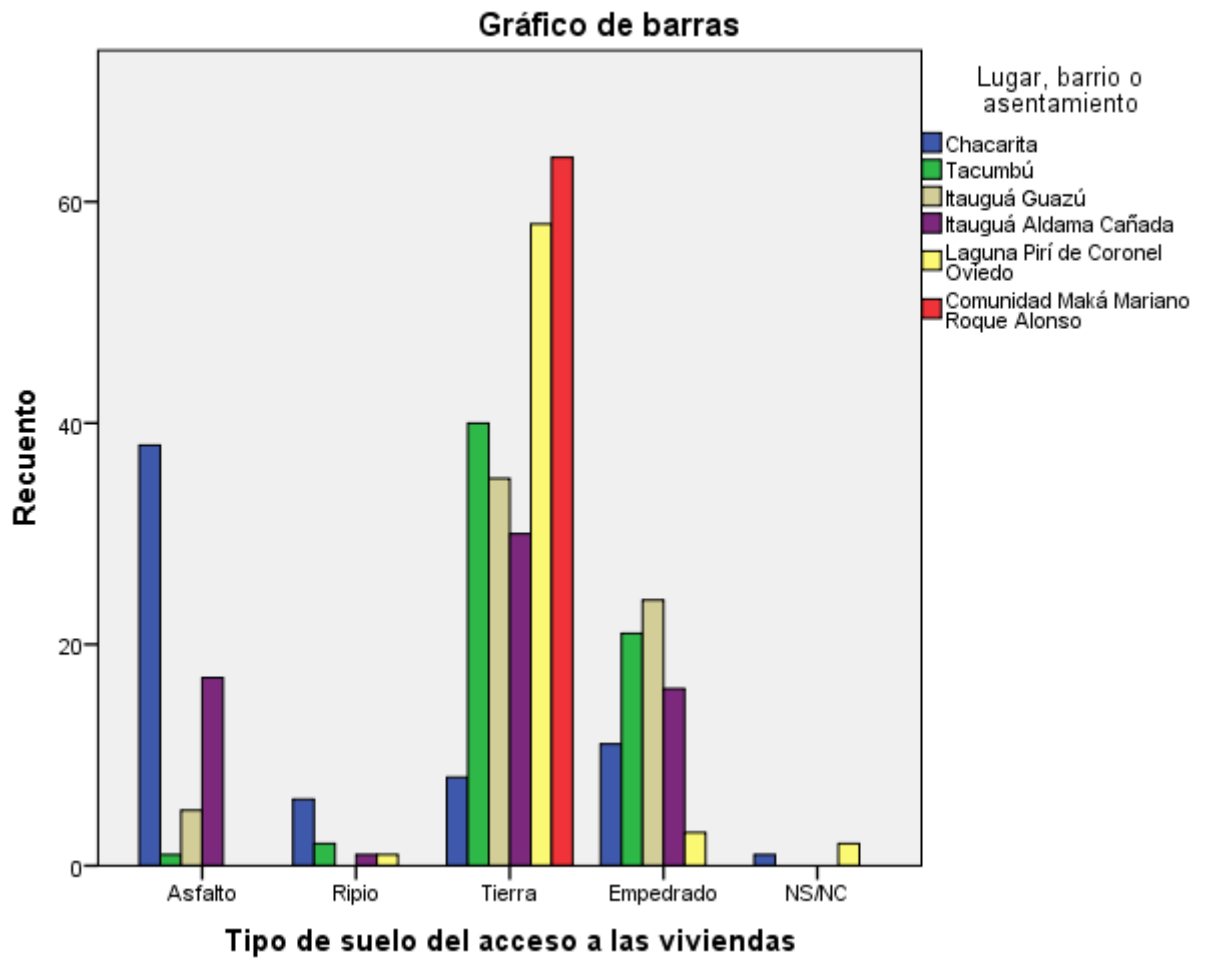

1.1.50 Alumbrado público * Lugar, barrio o asentamiento.

Tabla cruzada

% dentro de Lugar, barrio o asentamiento

		Lugar, barrio o asentamiento						Total
		Chacarita	Tacumbú	Itauguá Guazú	Itauguá Aldama Cañada	Laguna Pirí de Coronel Oviedo	Comunidad Maká Mariano Roque Alonso	
Alumbrado público	Sí, provisto por el Estado	85.9%	75.0%	67.2%	64.1%	57.8%	100.0%	75.0%
	Sí, hecho por los vecinos	6.3%	20.3%	17.2%	17.2%	14.1%		12.5%
	No	6.3%	4.7%	7.8%	17.2%	23.4%		9.9%
	Otro			6.3%	1.6%			1.3%
	NS/NC	1.6%		1.6%		4.7%		1.3%
	Total	100.0%	100.0%	100.0%	100.0%	100.0%	100.0%	100.0%

Pruebas de chi-cuadrado

	Valor	gl	Significación asintótica (bilateral)
Chi-cuadrado de Pearson	74.043 ^a	20	.000
Razón de verosimilitud	82.179	20	.000
N de casos válidos	384		

a. 12 casillas (40.0%) han esperado un recuento menor que 5. El recuento mínimo esperado es .83.

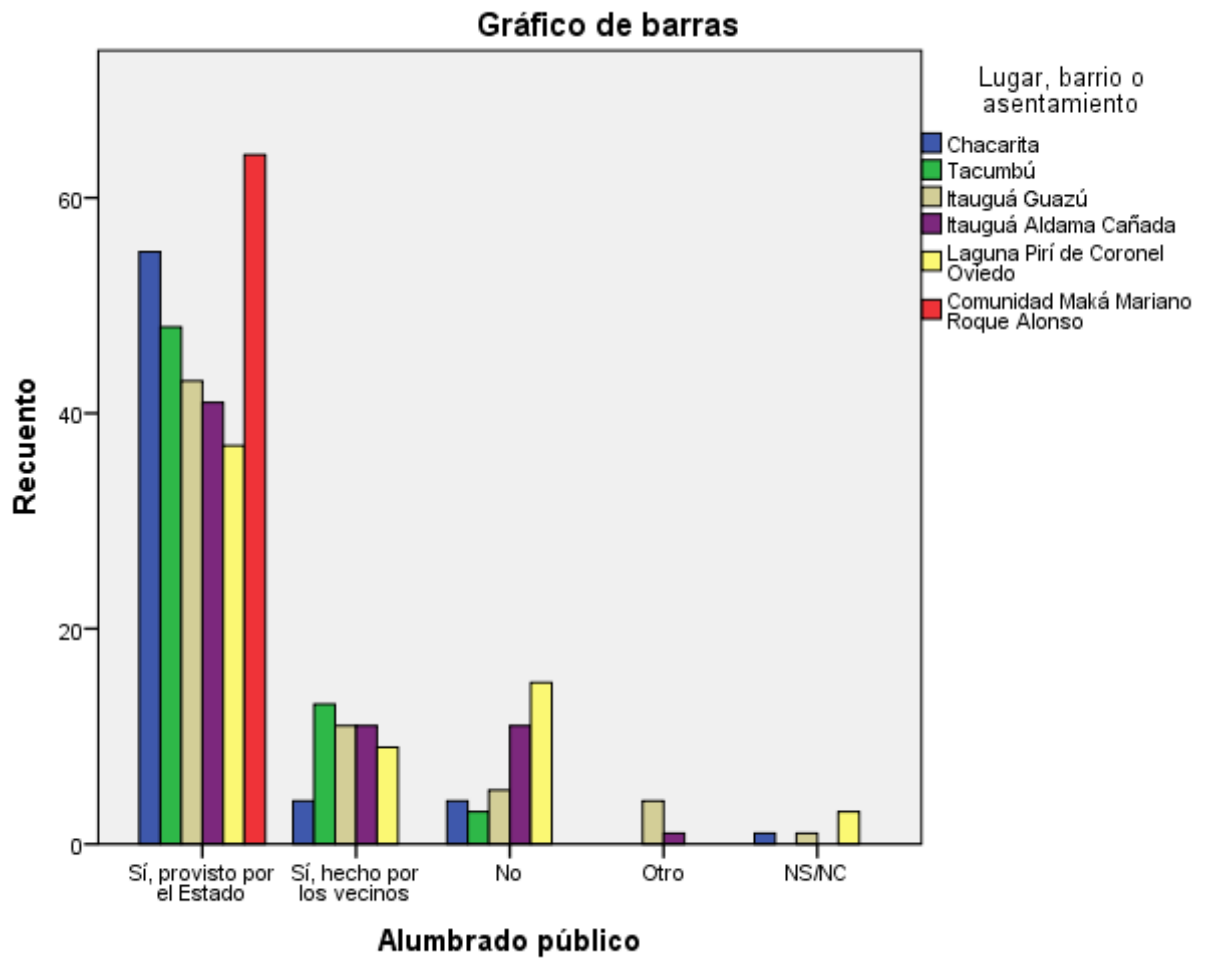

FINAL TOMO VII.



Ilustración 2: "Labores campesinas" (1971), autor José Laterza Parodi.

CÓDIGOS DE BARRAS.

ISBN: 978-99967-0-852-7

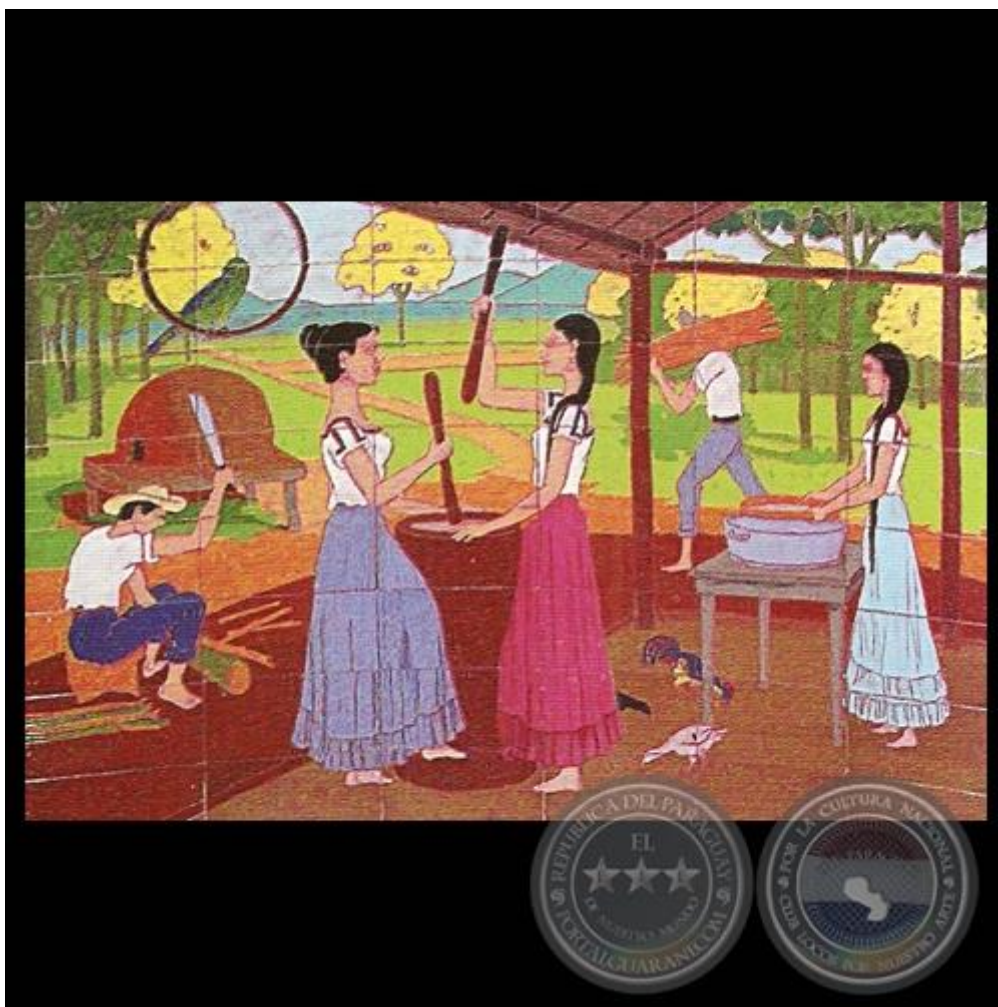
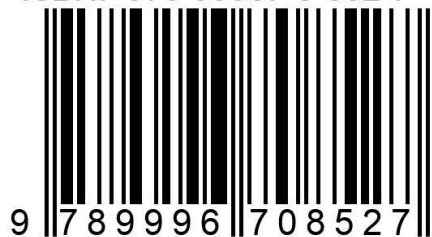

ISBN: 978-99967-0-860-2

