

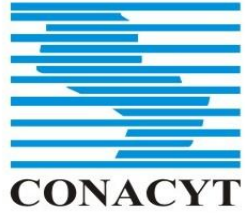

FACTORES QUE INFLUYEN EN LA PREVALENCIA DE PARTOS POR CESAREA EN EL HOSPITAL REGIONAL DE VILLARRICA

Lic Mary Graciela Cristaldo Samudio

Coordinadora del Proyecto: Lic. Mary Graciela Cristaldo Samudio



- **PLANTEAMIENTO DEL PROBLEMA**

Alto porcentaje de partos por cesárea en el Hospital Regional de Villarrica, que en este ultimo tiempo ha llegado al 50% .

N° de Partos MSP, Vaginal y Cesárea Institucional - Guaira AÑO: 2012 - 2016

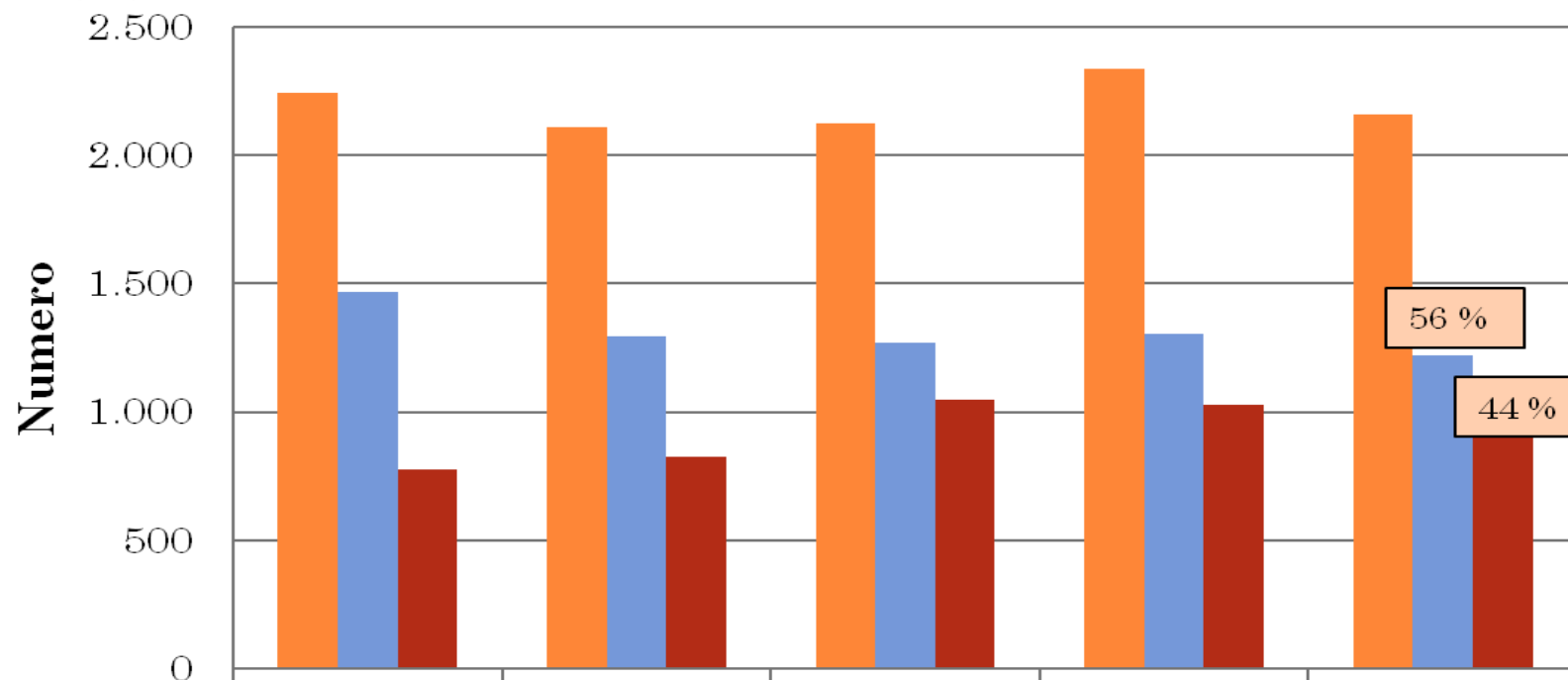

	2012	2013	2014	2015	2016
■ N° de Partos MSP	2.245	2.110	2.125	2.335	2.157
■ N° de Partos Vaginal	1.467	1.293	1.269	1.305	1.218
■ N° de Partos Cesarea	778	826	1.045	1.030	939

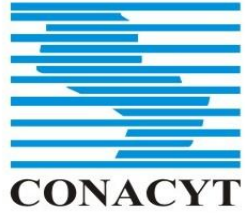

• **Pregunta de investigación**

Es necesario responder entonces a varias interrogantes:

1. Establecer cuál o cuáles son las causas que han permitido el aumento de parto por Cesárea en el servicio de Maternidad del Hospital Regional de Villarrica?
2. Cuáles son las razones por las que sería preferible que los partos fuesen vaginales



OBJETIVO GENERAL: Identificar los factores que inciden en la práctica de parto por cesárea en el hospital Regional de Villarrica .

• **OBJETIVOS ESPECIFICOS:**

1-Determinar las indicaciones de la práctica de cesárea en el hospital Regional de Villarrica de Enero a Diciembre de 2017.

2- Determinar los conocimientos de los riesgos, ventaja y desventajas de las cesáreas por las mujeres usuarias del servicio del Hospital Regional.

3-Identificar la intención de la vía del parto en las gestantes nulíparas.



DISEÑO METODOLOGICO

Tipo de investigación:

El diseño de la investigación será de campo, tipo descriptivo de corte transversal.

Universo:

Está representada por mujeres embarazadas atendidas en el servicio de Maternidad durante la culminación de su embarazo, y cumplieron con los criterios de inclusión.

Muestra

Estará representada por el número de embarazadas cuyos partos fueron culminados en cesárea entre el periodo comprendido de enero a diciembre de 2017 en el Hospital Regional de Villarrica.

Métodos

Método deductivo: la teoría general recopilada de las fuentes bibliográficas será concentrada en la realidad particular de lo investigado.

Método inductivo: La información obtenida de la realidad se utilizara para las conclusiones finales.

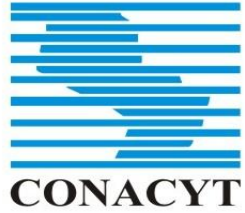

Las Técnicas y sus Respective Instrumentos a utilizar son:

Revisión de Documentos

Encuesta a través de cuestionarios a profesionales involucrados.

Reunión de grupos focales.(médicos ginecoobst)

Entrevista a través de cuestionarios a mujeres en edad fértil.

Entrevista a través de cuestionarios a embarazada nulíparas usuarias del servicio de pre natal

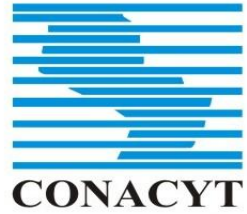

Relevancia de la investigación

La OMS declaró la importancia de enfocarse en las necesidades de respetar el proceso normal de nacimiento y desalentar los partos por cesárea electiva, lo cual coloca a las mujeres y sus recién nacidos en riesgos de problemas de salud a corto y largo plazo.

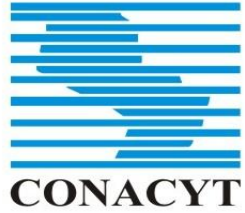

Resultados Esperados:

Números de cesáreas reducidos, lo que conlleva un proceso de educación y toma de decisión informada, con un adecuado acompañamiento de los profesionales del área de la salud.

Además esta reducción implicará una notable disminución en los recursos financieros necesarios para los partos.

Desde un enfoque de género, permite a las mujeres alcanzar óptimas condiciones para su posterior recuperación, brindando protección integral a la salud del Recién Nacido



MUCHAS GRACIAS

Coordinadora del Proyecto: Lic. Mary Cristaldo